



## ЕССО - ЕДИНАЯ СИСТЕМА СДАЧИ ОТЧЕТНОСТИ

### УВЕДОМЛЕНИЕ №60898738

о результатах обработки электронного отчета, поступившего на сервер  
АО "Информационно-учетный центр"

**Предоставляемая информация:** 248 - Отчет по исполнению плана развития для госпредприятий, АО и ТОО с гос.участием (с 22.09.2015) / ранее: шаблон "141 - Отчет..."

**Информация из электронного отчета:** Отчетный год: 2018  
Период: Год  
БИН: 020440004357  
РНН:  
Наименование: КОММУНАЛЬНОЕ ГОСУДАРСТВЕННОЕ ПРЕДПРИЯТИЕ НА ПРАВЕ ХОЗЯЙСТВЕННОГО ВЕДЕНИЯ "КЫЗЫЛЖАРСКАЯ ЦЕНТРАЛЬНАЯ РАЙОННАЯ БОЛЬНИЦА" КОММУНАЛЬНОГО ГОСУДАРСТВЕННОГО УЧРЕЖДЕНИЯ "УПРАВЛЕНИЕ ЗДРАВООХРАНЕНИЯ АКИМАТА СЕВЕРО-КАЗАХСТАНСКОЙ ОБЛАСТИ"  
ОПФ: Гос.предприятие, основанное на праве хозяйственного ведения  
Адрес :КАЗАХСТАН, 150700, Северо-Казахстанская область, Кызылжарский район, с.Бесколь ул.Пирогова 19, тел: 87153821630, факс: 87153821885, e-mail: kcrb01@mail.ru

**Информация из сертификата ЭЦП:** E=KCRB01@MAIL.RU, G=ЭДУАРДОВИЧ, OU=BIN020440004357, O="КОММУНАЛЬНОЕ ГОСУДАРСТВЕННОЕ ПРЕДПРИЯТИЕ НА ПРАВЕ ХОЗЯЙСТВЕННОГО ВЕДЕНИЯ "КЫЗЫЛЖАРСКАЯ РАЙОННАЯ БОЛЬНИЦА" КОММУНАЛЬНОГО ГОСУДАРСТВЕННОГО УЧРЕЖДЕНИЯ "УПРАВЛЕНИЕ ЗДРАВООХРАНЕНИЯ АКИМАТА СЕВЕРО-КАЗАХСТАНСКОЙ ОБЛАСТИ"", S=СЕВЕРО-КАЗАХСТАНСКАЯ ОБЛАСТЬ, L=БЕСКОЛЬ, C=KZ, SERIALNUMBER=IIN611106300363, SN=КУДАЙБЕРГЕНОВ, CN=КУДАЙБЕРГЕНОВ АЛЕКСАНДР  
Действителен с 20.02.2019 по 20.02.2020

**Идентификатор электронного отчета:** 7bc7e189-ca50-41da-b5dc-4d19a7f4e5bb

**Дата поступления электронного отчета на сервер:** 13.05.2019 16:11 ч.

**Результат обработки электронного отчета:** Отчет успешно принят сервером ЕССО.

**Информация из ЭЦП АО "Информационно-учетный центр":** E=BEKPAEVA\_A@GOSREESTR.KZ, G=ИОСИФОВНА, OU=BIN050540004455, O="АКЦИОНЕРНОЕ ОБЩЕСТВО "ИНФОРМАЦИОННО-УЧЕТНЫЙ ЦЕНТР"", S=АСТАНА, L=АСТАНА, C=KZ, SERIALNUMBER=IIN821119400862, SN=АЙСА, CN=АЙСА НАТАЛЬЯ

Первый руководитель:

Подпись

КУДАЙБЕРГЕНОВ АЛЕКСАНДР ЭДУАРДОВИЧ

Главный бухгалтер:

Подпись

ДЕНИСОВА ОЛЬГА ВЛАДИМИРОВНА

Место печати



**«СӨЛТҮСТІК ҚАЗАҚСТАН  
ОБЛЫСЫ ӘКІМДІГІНІҢ  
ДЕНСАУЛЫҚ САҚТАУ  
БАСҚАРМАСЫ»  
КОММУНАЛДЫҚ  
МЕМЛЕКЕТТІК МЕКЕМЕСІ**



**КОММУНАЛЬНОЕ  
ГОСУДАРСТВЕННОЕ  
УЧРЕЖДЕНИЕ «УПРАВЛЕНИЕ  
ЗДРАВООХРАНЕНИЯ  
АКИМАТА  
СЕВЕРО-КАЗАХСТАНСКОЙ  
ОБЛАСТИ»**

**БҰЙРЫҚ**

«13» мая 2019г.  
Петропавл қаласы

**ПРИКАЗ**

№ 2200  
город Петропавловск

**«Об утверждении годовых отчетов»**

Согласно Приказа Министерства финансов Республики Казахстан от 28 июня 2017 года № 404 «Об утверждении перечня и форм годовой финансовой отчетности для публикации организациями публичного интереса (кроме финансовых организаций) и приказа и.о. Министра национальной экономики Республики Казахстан от 27 марта 2015 года № 248 «Об утверждении Правил разработки и представления отчетов по исполнению планов развития контролируемых государством акционерных обществ, товариществ с ограниченной ответственностью и государственных предприятий» ПРИКАЗЫВАЮ:

**1. Утвердить:**

1.1. Годовой неконсолидированный финансовый отчет за 2018 год, предоставляемые КГП на ПХВ «Кызылжарская районная больница» коммунального государственного учреждения «Управления здравоохранения акимата СКО», КГП на ПХВ «Жамбылская районная больница» коммунального государственного учреждения «Управления здравоохранения акимата СКО;

1.2. Отчет по исполнению планов развития за 2018 год, предоставляемые КГП на ПХВ «Кызылжарская районная больница» коммунального государственного учреждения «Управления здравоохранения акимата СКО», КГП на ПХВ «Жамбылская районная больница» коммунального государственного учреждения «Управления здравоохранения акимата СКО.

2. Контроль за исполнением данного приказа возлагаю на заместителя руководителя управления Айкенову А.А.

**Руководитель**

**Султангазиев Т.С.**



ОРГАНИЗАЦИОННАЯ СТРУКТУРА КГП НА ПХВ «Кызылжарская ЦРБ».

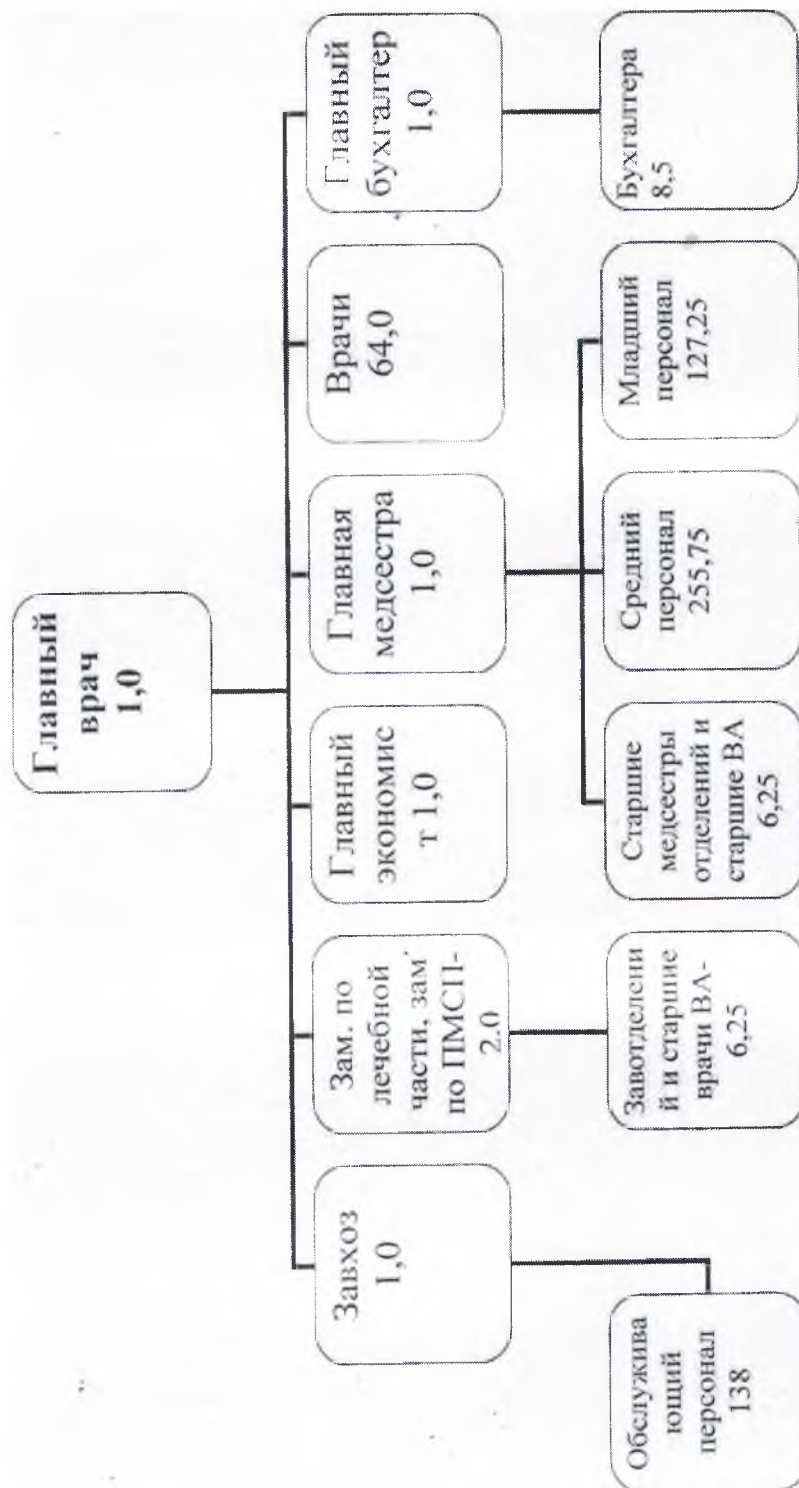

Кудайбергенов А.Э.

Главный врач



Утвержден  
приказ

от 13.05.2019 года № 220-0

М.П.

## Паспорт

Уполномоченный орган соответствующей отрасли (исполнительный орган, финансируемый из местного бюджета): Управление Здравоохранения Северо-Казахстанской области

Наименование организации: КОММУНАЛЬНОЕ ГОСУДАРСТВЕННОЕ ПРЕДПРИЯТИЕ НА ПРАВЕ ХОЗЯЙСТВЕННОГО ВЕДЕНИЯ "КЫЗЫЛЖАРСКАЯ ЦЕНТРАЛЬНАЯ РАЙОННАЯ БОЛЬНИЦА" КОММУНАЛЬНОГО ГОСУДАРСТВЕННОГО УЧРЕЖДЕНИЯ "УПРАВЛЕНИЕ ЗДРАВООХРАНЕНИЯ АКИМАТА СЕВЕРО-КАЗАХСТАНСКОЙ ОБЛАСТИ"

Отчетный год: 2018 г.

| № п/п |  | Наименование показателей  | Информация  |  |
|-------|--|---|---|--|
| 1     |  | Полное наименование Компании  | КОММУНАЛЬНОЕ ГОСУДАРСТВЕННОЕ ПРЕДПРИЯТИЕ НА ПРАВЕ ХОЗЯЙСТВЕННОГО ВЕДЕНИЯ "КЫЗЫЛЖАРСКАЯ ЦЕНТРАЛЬНАЯ РАЙОННАЯ БОЛЬНИЦА" КОММУНАЛЬНОГО ГОСУДАРСТВЕННОГО УЧРЕЖДЕНИЯ "УПРАВЛЕНИЕ ЗДРАВООХРАНЕНИЯ АКИМАТА СЕВЕРО-КАЗАХСТАНСКОЙ ОБЛАСТИ" |  |
| 2     |  | Полный юридический адрес  | КАЗАХСТАН, 150700, Северо-Казахстанская область, Кызылжарский район, с.Бесколь ул.Пирогова 19, тел: 87153821630, факс: 87153821885, e-mail: kcrb01@mail.ru  |  |
| 3     |  | Полный фактический адрес  | КАЗАХСТАН, 150700, Северо-Казахстанская область, Кызылжарский район, с.Бесколь ул.Пирогова 19, тел: 87153821630, факс: 87153821885, e-mail: kcrb01@mail.ru  |  |
| 4     |  | Контактные телефоны   | 87153821630   |  |
| 5     |  | Электронный адрес (e-mail), сайт  | kcrb01@mail.ru  |  |
| 6     |  | Организационно-правовая форма   | Гос предприятие, основанное на праве хозяйственного ведения   |  |
| 7     |  | БИН (бизнес-идентификационный номер)  | 020440004357  |  |
| 8     |  | Идентификационный код по ОКПО (Общий классификатор предприятий и организаций)   | 86101   |  |
| 9     |  | Вид деятельности по ОКЭД (Общий классификатор видов экономической деятельности)   | Деятельность других лечебных учреждений, имеющих стационары   |  |
| 10    |  | Дата и номер государственной регистрации (перерегистрации) в органах юстиции  | № 80-1948-02ГП от 12.04.2002; перерегистрация № 80-1948-02ГП от 11.11.2016  |  |
| 11    |  | Наименование уполномоченного органа соответствующей отрасли   | Управление Здравоохранения Северо-Казахстанской области   |  |
| 12    |  | Краткая история создания  | № 1335 от 25.12.1998  |  |
| 12.1  |  | Дата и номер постановления Правительства Республики Казахстан о создании (реорганизации)  | Улучшение качества предоставляемой медицинской помощи в регионе, расширение спектра оказываемых услуг, путем повышения профессионального уровня   |  |
| 12.2  |  | Цели создания   | оказание стационарной и стационарозамещающей помощи населению, оказание первичной медико-санитарной помощи населению, оказание скорой и неотложной помощи   |  |
| 12.3  |  | Виды деятельности в соответствии с учредительными документами   |   |  |
| 13    |  | Уставный капитал  | 302 899,00  |  |
| 13.1  |  | Размер уставного капитала в соответствии с учредительными документами, тыс.тенге  |   |  |
| 13.2  |  | Размер неоплаченного уставного капитала, тыс.тенге  |   |  |
| 14    |  | Является ли субъектом естественной монополии  | сфера естественной монополии  |  |
| 15    |  | Является ли субъектом естественной монополии  | вид регулируемых услуг (товаров, работ)   |  |
| 16    |  | Является ли субъектом естественной монополии  | основание включения в Государственный регистр субъектов естественных монополий  |  |
| 17    |  | Является ли субъектом рынка, занимающим доминирующее или монополистическое положение  | Вид деятельности  |  |
| 19    |  | Лицензия и (или) разрешение на право природопользования, орган выдавший лицензию и (или) разрешение                             | Географические границы  |  |
| 20    |  | Решение на право природопользования, орган принявший решение (Правительство Республики Казахстан, местный исполнительный орган) |   |  |
| 21    |  | Договор (контракт) на право природопользования, орган, заключивший договор (контракт)   |   |  |
| 22    |  | Характеристика природопользования   |   |  |
| 23    |  |   |   |  |
| 24    |  |   |   |  |
| 25    |  |   |   |  |
| 26    |  |   |   |  |
| 27    |  |   |   |  |
| 28    |  |   |   |  |
| 29    |  |   |   |  |
| 30    |  |   |   |  |
| 31    |  |   |   |  |
| 32    |  |   |   |  |
| 33    |  |   |   |  |
| 34    |  |   |   |  |
| 35    |  |   |   |  |
| 36    |  |   |   |  |
| 37    |  |   |   |  |
| 38    |  |   |   |  |
| 39    |  |   |   |  |
| 40    |  |   |   |  |
| 41    |  |   |   |  |
| 42    |  |   |   |  |
| 43    |  |   |   |  |
| 44    |  |   |   |  |
| 45    |  |   |   |  |
| 46    |  |   |   |  |
| 47    |  |   |   |  |
| 48    |  |   |   |  |
| 49    |  |   |   |  |
| 50    |  |   |   |  |
| 51    |  |   |   |  |
| 52    |  |   |   |  |
| 53    |  |   |   |  |

|             |  |                           |                                 |  |  |             |
|-------------|--|---------------------------|---------------------------------|--|--|-------------|
| 54          | лесопользователем  |                           |                                 | Лесной билет, орган, его выдавший  | от   |             |
| 55          |  | временное лесопользование |                                 |  | №  |             |
| 56          |  |                           |                                 |  |  |             |
| 57          | Количество акций   |                           |                                 | Объявленные  | Размещенные  | Выкупленные |
| 58          | Всего  |                           |                                 |  |  |             |
| 59          | в том числе  | Простые акции             | Всего                           |  |  |             |
| в том числе |  |                           | в государственной собственности | X  |  | X           |
| 60          |  |                           | в частной собственности         | X  |  | X           |
| 61          |  | Привилегированные акции   | Всего                           |  |  |             |
| 62          | в том числе  |                           | в государственной собственности | X  |  | X           |
| 63          |  |                           | в частной собственности         | X  |  | X           |
| 64          | Стоимость и доходность одной акции   |                           |                                 | факт предыдущего периода   | факт отчетного периода   |             |
| 65          | Стоимость одной акции  |                           |                                 |  |  |             |
| 66          | Доходность одной акции   |                           |                                 |  |  |             |
| 67          | общая  |                           |                                 |  |  |             |
| 68          | без учета доходов, получаемых по государственному заданию и реализации продуктов (продукции) государственными учреждениями |                           |                                 |  |  |             |
| 69          | Сведения о регистраторе  |                           |                                 |  |  |             |
| 70          | Всего  |                           |                                 |  |  |             |
| 71          | Доли в уставном капитале (ТОО), %  |                           |                                 |  |  |             |
| 72          | в том числе  |                           |                                 | в государственной собственности  |  |             |
| 73          | в частной собственности  |                           |                                 |  |  |             |
| 74          | Доходность инвестированных средств в ТОО или государственное предприятие   |                           |                                 | факт предыдущего периода   | факт отчетного периода   |             |
| 75          | общий  |                           |                                 |  |  |             |
| 76          | Кoeffициент доходности инвестированных средств   |                           |                                 |  |  |             |
| 77          | без учета доходов, получаемых по государственному заданию и реализации продуктов (продукции) государственными учреждениями |                           |                                 |  |  |             |
| 78          | Ограниченное в распоряжении имущество и имущество, на которое наложено обременение   | тыс. тенге                | % от балансовой стоимости       | Акт, которым ограничено распоряжение (документ, являющийся основанием наложения обременения) | Субъект, в интересах которого наложено ограничение (обременение) |             |
| 79          | Всего  |                           |                                 | X  | X  |             |
| 80          | в том числе  | земля                     |                                 |  |  |             |
| 81          |  | здания и сооружения       |                                 |  |  |             |
| 82          |  | машины и оборудование     |                                 |  |  |             |



Уполномоченный представитель органа: КУДАЙБЕРГЕНОВ АЛЕКСАНДР ЭДУАРДОВИЧ, Главный врач

Подпись





| №   | содержание  | № | содержание  | Результат |   |   | содержание результата   |   |    |    |    |    |  | факт                   | % выполнения |       |       |
|---|---|---|---|-----------|---|---|---|---|----|----|----|----|--|------------------------|--------------|-------|-------|
|   |   |   |   | 5         | 6 | 7   | 8   | 9 | 10 | 11 | 12 | 13 |  |                        |              |       |       |
| 1   | 1 Улучшение здоровья населения района   | 3 | 4   | 5         | 6 | 7   | 8   | 9 | 10 | 11 | 12 | 13 |  |                        |              |       |       |
| 1   | Улучшение здоровья населения района, обеспечение приоритетного развития амбулаторно-поликлинического обслуживания | 1 | Улучшение здоровья населения района, обеспечение приоритетного развития амбулаторно-поликлинического обслуживания | конечный  | № | наименование населения района, обеспечение приоритетного развития амбулаторно-поликлинического обслуживания | материнская смертность, предотвратимая на уровне ПМСП   |   |    |    |    |    |  | на 100 тыс на 1000 чел | 12,00        | 11,59 | 96,58 |
|   |   |   |   |           |   |   | общая смертность населения  |   |    |    |    |    |  |                        |              |       |       |
|   |   |   |   |           |   |   | Результат   |   |    |    |    |    |  |                        |              |       |       |
|   |   |   |   |           |   |   | прямой  |   |    |    |    |    |  |                        |              |       |       |
|   |   |   |   |           |   |   | скрининговые исследования женщин на выявление рака молочной железы в возрасте 30,35,40,35,50,60 лет |   |    |    |    |    |  |                        |              |       |       |
|   |   |   |   |           |   |   | кол-во  |   |    |    |    |    |  |                        |              |       |       |
|   |   |   |   |           |   |   | 1 250,00  |   |    |    |    |    |  |                        |              |       |       |
|   |   |   |   |           |   |   | 2 142,00  |   |    |    |    |    |  |                        |              |       |       |
|   |   |   |   |           |   |   | 171,36  |   |    |    |    |    |  |                        |              |       |       |
|   |   |   |   |           |   |   | скрининговые обследования женщин на выявление рака шейки матки в возрасте 30,35,40,45,50,55,60      |   |    |    |    |    |  |                        |              |       |       |
|   |   |   |   |           |   |   | кол-во  |   |    |    |    |    |  |                        |              |       |       |
|   |   |   |   |           |   |   | 1 000,00  |   |    |    |    |    |  |                        |              |       |       |
|   |   |   |   |           |   |   | 2 008,00  |   |    |    |    |    |  |                        |              |       |       |
|   |   |   |   |           |   |   | 200,80  |   |    |    |    |    |  |                        |              |       |       |
|   |   |   |   |           |   |   | скрининговые обследования среди мужского населения выявления рака простаты                          |   |    |    |    |    |  |                        |              |       |       |
|   |   |   |   |           |   |   | кол-во  |   |    |    |    |    |  |                        |              |       |       |
|   |   |   |   |           |   |   | 900,00  |   |    |    |    |    |  |                        |              |       |       |
|   |   |   |   |           |   |   | 7,00  |   |    |    |    |    |  |                        |              |       |       |
|   |   |   |   |           |   |   | скрининговые обследования на рак печени   |   |    |    |    |    |  |                        |              |       |       |
|   |   |   |   |           |   |   | кол-во  |   |    |    |    |    |  |                        |              |       |       |
|   |   |   |   |           |   |   | 3 500,00  |   |    |    |    |    |  |                        |              |       |       |
| 2 830,00  |   |   |   |           |   |   |   |   |    |    |    |    |  |                        |              |       |       |
| 80,86   |   |   |   |           |   |   |   |   |    |    |    |    |  |                        |              |       |       |
| скрининговые обследования опухолевых заболеваний толстой и прямой кишки |   |   |   |           |   |   |   |   |    |    |    |    |  |                        |              |       |       |
| кол-во  |   |   |   |           |   |   |   |   |    |    |    |    |  |                        |              |       |       |
| 4 100,00  |   |   |   |           |   |   |   |   |    |    |    |    |  |                        |              |       |       |
| 5 558,00  |   |   |   |           |   |   |   |   |    |    |    |    |  |                        |              |       |       |
| 135,56  |   |   |   |           |   |   |   |   |    |    |    |    |  |                        |              |       |       |
| скрининговое обследование на выявление болезней системы кровообращения  |   |   |   |           |   |   |   |   |    |    |    |    |  |                        |              |       |       |
| кол-во  |   |   |   |           |   |   |   |   |    |    |    |    |  |                        |              |       |       |
| 5 200,00  |   |   |   |           |   |   |   |   |    |    |    |    |  |                        |              |       |       |
| 5 874,00  |   |   |   |           |   |   |   |   |    |    |    |    |  |                        |              |       |       |
| 112,96  |   |   |   |           |   |   |   |   |    |    |    |    |  |                        |              |       |       |
| скрининговое обследование на выявление сахарного диабета                |   |   |   |           |   |   |   |   |    |    |    |    |  |                        |              |       |       |
| кол-во  |   |   |   |           |   |   |   |   |    |    |    |    |  |                        |              |       |       |
| 4 500,00  |   |   |   |           |   |   |   |   |    |    |    |    |  |                        |              |       |       |
| 5 558,00  |   |   |   |           |   |   |   |   |    |    |    |    |  |                        |              |       |       |
| 123,51  |   |   |   |           |   |   |   |   |    |    |    |    |  |                        |              |       |       |
| заболеваемость туберкулезом   |   |   |   |           |   |   |   |   |    |    |    |    |  |                        |              |       |       |
| кол-во  |   |   |   |           |   |   |   |   |    |    |    |    |  |                        |              |       |       |
| 75,50   |   |   |   |           |   |   |   |   |    |    |    |    |  |                        |              |       |       |
| 54,30   |   |   |   |           |   |   |   |   |    |    |    |    |  |                        |              |       |       |
| 71,92   |   |   |   |           |   |   |   |   |    |    |    |    |  |                        |              |       |       |
| оказание услуг скорой медицинской помощи                                |   |   |   |           |   |   |   |   |    |    |    |    |  |                        |              |       |       |
| кол-во вызовов  |   |   |   |           |   |   |   |   |    |    |    |    |  |                        |              |       |       |
| 7 200,00  |   |   |   |           |   |   |   |   |    |    |    |    |  |                        |              |       |       |
| 6 930,00  |   |   |   |           |   |   |   |   |    |    |    |    |  |                        |              |       |       |
| 96,25   |   |   |   |           |   |   |   |   |    |    |    |    |  |                        |              |       |       |
| оказание услуг инфекции   |   |   |   |           |   |   |   |   |    |    |    |    |  |                        |              |       |       |
| колько-дни  |   |   |   |           |   |   |   |   |    |    |    |    |  |                        |              |       |       |
| внедрение электронной очереди   |   |   |   |           |   |   |   |   |    |    |    |    |  |                        |              |       |       |
| %   |   |   |   |           |   |   |   |   |    |    |    |    |  |                        |              |       |       |
| смертность от болезней системы кровообращения                           |   |   |   |           |   |   |   |   |    |    |    |    |  |                        |              |       |       |
| на 100 тыс нас  |   |   |   |           |   |   |   |   |    |    |    |    |  |                        |              |       |       |
| 215,50  |   |   |   |           |   |   |   |   |    |    |    |    |  |                        |              |       |       |
| 155,80  |   |   |   |           |   |   |   |   |    |    |    |    |  |                        |              |       |       |
| 72,30   |   |   |   |           |   |   |   |   |    |    |    |    |  |                        |              |       |       |
| качества (при планировании)   |   |   |   |           |   |   |   |   |    |    |    |    |  |                        |              |       |       |
| эффективности (при планировании)  |   |   |   |           |   |   |   |   |    |    |    |    |  |                        |              |       |       |
| общая смертность  |   |   |   |           |   |   |   |   |    |    |    |    |  |                        |              |       |       |
| на 1000 чел   |   |   |   |           |   |   |   |   |    |    |    |    |  |                        |              |       |       |
| 12,00   |   |   |   |           |   |   |   |   |    |    |    |    |  |                        |              |       |       |
| 12,00   |   |   |   |           |   |   |   |   |    |    |    |    |  |                        |              |       |       |
| 100,00  |   |   |   |           |   |   |   |   |    |    |    |    |  |                        |              |       |       |
| содержание результата   |   |   |   |           |   |   |   |   |    |    |    |    |  |                        |              |       |       |
| Результат   |   |   |   |           |   |   |   |   |    |    |    |    |  |                        |              |       |       |
| наименование  |   |   |   |           |   |   |   |   |    |    |    |    |  |                        |              |       |       |
| общая смертность  |   |   |   |           |   |   |   |   |    |    |    |    |  |                        |              |       |       |
| на 1000 чел   |   |   |   |           |   |   |   |   |    |    |    |    |  |                        |              |       |       |
| 12,00   |   |   |   |           |   |   |   |   |    |    |    |    |  |                        |              |       |       |
| 12,00   |   |   |   |           |   |   |   |   |    |    |    |    |  |                        |              |       |       |
| 100,00  |   |   |   |           |   |   |   |   |    |    |    |    |  |                        |              |       |       |
| содержание результата   |   |   |   |           |   |   |   |   |    |    |    |    |  |                        |              |       |       |
| Результат   |   |   |   |           |   |   |   |   |    |    |    |    |  |                        |              |       |       |
| наименование  |   |   |   |           |   |   |   |   |    |    |    |    |  |                        |              |       |       |
| общая смертность  |   |   |   |           |   |   |   |   |    |    |    |    |  |                        |              |       |       |
| на 1000 чел   |   |   |   |           |   |   |   |   |    |    |    |    |  |                        |              |       |       |
| 12,00   |   |   |   |           |   |   |   |   |    |    |    |    |  |                        |              |       |       |
| 12,00   |   |   |   |           |   |   |   |   |    |    |    |    |  |                        |              |       |       |
| 100,00  |   |   |   |           |   |   |   |   |    |    |    |    |  |                        |              |       |       |
| содержание результата   |   |   |   |           |   |   |   |   |    |    |    |    |  |                        |              |       |       |
| Результат   |   |   |   |           |   |   |   |   |    |    |    |    |  |                        |              |       |       |
| наименование  |   |   |   |           |   |   |   |   |    |    |    |    |  |                        |              |       |       |
| общая смертность  |   |   |   |           |   |   |   |   |    |    |    |    |  |                        |              |       |       |
| на 1000 чел   |   |   |   |           |   |   |   |   |    |    |    |    |  |                        |              |       |       |
| 12,00   |   |   |   |           |   |   |   |   |    |    |    |    |  |                        |              |       |       |
| 12,00   |   |   |   |           |   |   |   |   |    |    |    |    |  |                        |              |       |       |
| 100,00  |   |   |   |           |   |   |   |   |    |    |    |    |  |                        |              |       |       |
| содержание результата   |   |   |   |           |   |   |   |   |    |    |    |    |  |                        |              |       |       |
| Результат   |   |   |   |           |   |   |   |   |    |    |    |    |  |                        |              |       |       |
| наименование  |   |   |   |           |   |   |   |   |    |    |    |    |  |                        |              |       |       |
| общая смертность  |   |   |   |           |   |   |   |   |    |    |    |    |  |                        |              |       |       |
| на 1000 чел   |   |   |   |           |   |   |   |   |    |    |    |    |  |                        |              |       |       |
| 12,00   |   |   |   |           |   |   |   |   |    |    |    |    |  |                        |              |       |       |
| 12,00   |   |   |   |           |   |   |   |   |    |    |    |    |  |                        |              |       |       |
| 100,00  |   |   |   |           |   |   |   |   |    |    |    |    |  |                        |              |       |       |
| содержание результата   |   |   |   |           |   |   |   |   |    |    |    |    |  |                        |              |       |       |
| Результат   |   |   |   |           |   |   |   |   |    |    |    |    |  |                        |              |       |       |
| наименование  |   |   |   |           |   |   |   |   |    |    |    |    |  |                        |              |       |       |
| общая смертность  |   |   |   |           |   |   |   |   |    |    |    |    |  |                        |              |       |       |
| на 1000 чел   |   |   |   |           |   |   |   |   |    |    |    |    |  |                        |              |       |       |
| 12,00   |   |   |   |           |   |   |   |   |    |    |    |    |  |                        |              |       |       |
| 12,00   |   |   |   |           |   |   |   |   |    |    |    |    |  |                        |              |       |       |
| 100,00  |   |   |   |           |   |   |   |   |    |    |    |    |  |                        |              |       |       |
| содержание результата   |   |   |   |           |   |   |   |   |    |    |    |    |  |                        |              |       |       |
| Результат   |   |   |   |           |   |   |   |   |    |    |    |    |  |                        |              |       |       |
| наименование  |   |   |   |           |   |   |   |   |    |    |    |    |  |                        |              |       |       |
| общая смертность  |   |   |   |           |   |   |   |   |    |    |    |    |  |                        |              |       |       |
| на 1000 чел   |   |   |   |           |   |   |   |   |    |    |    |    |  |                        |              |       |       |
| 12,00   |   |   |   |           |   |   |   |   |    |    |    |    |  |                        |              |       |       |
| 12,00   |   |   |   |           |   |   |   |   |    |    |    |    |  |                        |              |       |       |
| 100,00  |   |   |   |           |   |   |   |   |    |    |    |    |  |                        |              |       |       |
| содержание результата   |   |   |   |           |   |   |   |   |    |    |    |    |  |                        |              |       |       |
| Результат   |   |   |   |           |   |   |   |   |    |    |    |    |  |                        |              |       |       |
| наименование  |   |   |   |           |   |   |   |   |    |    |    |    |  |                        |              |       |       |
| общая смертность  |   |   |   |           |   |   |   |   |    |    |    |    |  |                        |              |       |       |
| на 1000 чел   |   |   |   |           |   |   |   |   |    |    |    |    |  |                        |              |       |       |
| 12,00   |   |   |   |           |   |   |   |   |    |    |    |    |  |                        |              |       |       |
| 12,00   |   |   |   |           |   |   |   |   |    |    |    |    |  |                        |              |       |       |
| 100,00  |   |   |   |           |   |   |   |   |    |    |    |    |  |                        |              |       |       |
| содержание результата   |   |   |   |           |   |   |   |   |    |    |    |    |  |                        |              |       |       |
| Результат   |   |   |   |           |   |   |   |   |    |    |    |    |  |                        |              |       |       |
| наименование  |   |   |   |           |   |   |   |   |    |    |    |    |  |                        |              |       |       |
| общая смертность  |   |   |   |           |   |   |   |   |    |    |    |    |  |                        |              |       |       |
| на 1000 чел   |   |   |   |           |   |   |   |   |    |    |    |    |  |                        |              |       |       |
| 12,00   |   |   |   |           |   |   |   |   |    |    |    |    |  |                        |              |       |       |
| 12,00   |   |   |   |           |   |   |   |   |    |    |    |    |  |                        |              |       |       |
| 100,00  |   |   |   |           |   |   |   |   |    |    |    |    |  |                        |              |       |       |
| содержание результата   |   |   |   |           |   |   |   |   |    |    |    |    |  |                        |              |       |       |
| Результат   |   |   |   |           |   |   |   |   |    |    |    |    |  |                        |              |       |       |
| наименование  |   |   |   |           |   |   |   |   |    |    |    |    |  |                        |              |       |       |
| общая смертность  |   |   |   |           |   |   |   |   |    |    |    |    |  |                        |              |       |       |
| на 1000 чел   |   |   |   |           |   |   |   |   |    |    |    |    |  |                        |              |       |       |
| 12,00   |   |   |   |           |   |   |   |   |    |    |    |    |  |                        |              |       |       |
| 12,00   |   |   |   |           |   |   |   |   |    |    |    |    |  |                        |              |       |       |
| 100,00  |   |   |   |           |   |   |   |   |    |    |    |    |  |                        |              |       |       |
| содержание результата   |   |   |   |           |   |   |   |   |    |    |    |    |  |                        |              |       |       |
| Результат   |   |   |   |           |   |   |   |   |    |    |    |    |  |                        |              |       |       |
| наименование  |   |   |   |           |   |   |   |   |    |    |    |    |  |                        |              |       |       |
| общая смертность  |   |   |   |           |   |   |   |   |    |    |    |    |  |                        |              |       |       |
| на 1000 чел   |   |   |   |           |   |   |   |   |    |    |    |    |  |                        |              |       |       |
| 12,00   |   |   |   |           |   |   |   |   |    |    |    |    |  |                        |              |       |       |
| 12,00   |   |   |   |           |   |   |   |   |    |    |    |    |  |                        |              |       |       |
| 100,00  |   |   |   |           |   |   |   |   |    |    |    |    |  |                        |              |       |       |
| содержание результата   |   |   |   |           |   |   |   |   |    |    |    |    |  |                        |              |       |       |
| Результат   |   |   |   |           |   |   |   |   |    |    |    |    |  |                        |              |       |       |
| наименование  |   |   |   |           |   |   |   |   |    |    |    |    |  |                        |              |       |       |
| общая смертность  |   |   |   |           |   |   |   |   |    |    |    |    |  |                        |              |       |       |
| на 1000 чел   |   |   |   |           |   |   |   |   |    |    |    |    |  |                        |              |       |       |
| 12,00   |   |   |   |           |   |   |   |   |    |    |    |    |  |                        |              |       |       |
| 12,00   |   |   |   |           |   |   |   |   |    |    |    |    |  |                        |              |       |       |
| 100,00  |   |   |   |           |   |   |   |   |    |    |    |    |  |                        |              |       |       |
| содержание результата   |   |   |   |           |   |   |   |   |    |    |    |    |  |                        |              |       |       |
| Результат   |   |   |   |           |   |   |   |   |    |    |    |    |  |                        |              |       |       |
| наименование  |   |   |   |           |   |   |   |   |    |    |    |    |  |                        |              |       |       |
| общая смертность  |   |   |   |           |   |   |   |   |    |    |    |    |  |                        |              |       |       |
| на 1000 чел   |   |   |   |           |   |   |   |   |    |    |    |    |  |                        |              |       |       |
| 12,00   |   |   |   |           |   |   |   |   |    |    |    |    |  |                        |              |       |       |
| 12,00   |   |   |   |           |   |   |   |   |    |    |    |    |  |                        |              |       |       |
| 100,00  |   |   |   |           |   |   |   |   |    |    |    |    |  |                        |              |       |       |
| содержание результата   |   |   |   |           |   |   |   |   |    |    |    |    |  |                        |              |       |       |
| Результат   |   |   |   |           |   |   |   |   |    |    |    |    |  |                        |              |       |       |
| наименование  |   |   |   |           |   |   |   |   |    |    |    |    |  |                        |              |       |       |
| общая смертность  |   |   |   |           |   |   |   |   |    |    |    |    |  |                        |              |       |       |
| на 1000 чел   |   |   |   |           |   |   |   |   |    |    |    |    |  |                        |              |       |       |
| 12,00   |   |   |   |           |   |   |   |   |    |    |    |    |  |                        |              |       |       |
| 12,00   |   |   |   |           |   |   |   |   |    |    |    |    |  |                        |              |       |       |
| 100,00  |   |   |   |           |   |   |   |   |    |    |    |    |  |                        |              |       |       |
| содержание результата   |   |   |   |           |   |   |   |   |    |    |    |    |  |                        |              |       |       |
| Результат   |   |   |   |           |   |   |   |   |    |    |    |    |  |                        |              |       |       |
| наименование  |   |   |   |           |   |   |   |   |    |    |    |    |  |                        |              |       |       |
| общая смертность  |   |   |   |           |   |   |   |   |    |    |    |    |  |                        |              |       |       |
| на 1000 чел   |   |   |   |           |   |   |   |   |    |    |    |    |  |                        |              |       |       |
| 12,00   |   |   |   |           |   |   |   |   |    |    |    |    |  |                        |              |       |       |
| 12,00   |   |   |   |           |   |   |   |   |    |    |    |    |  |                        |              |       |       |
| 100,00  |   |   |   |           |   |   |   |   |    |    |    |    |  |                        |              |       |       |
| содержание результата   |   |   |   |           |   |   |   |   |    |    |    |    |  |                        |              |       |       |
| Результат   |   |   |   |           |   |   |   |   |    |    |    |    |  |                        |              |       |       |
| наименование  |   |   |   |           |   |   |   |   |    |    |    |    |  |                        |              |       |       |
| общая смертность  |   |   |   |           |   |   |   |   |    |    |    |    |  |                        |              |       |       |
| на 1000 чел   |   |   |   |           |   |   |   |   |    |    |    |    |  |                        |              |       |       |
| 12,00   |   |   |   |           |   |   |   |   |    |    |    |    |  |                        |              |       |       |
| 12,00   |   |   |   |           |   |   |   |   |    |    |    |    |  |                        |              |       |       |
| 100,00  |   |   |   |           |   |   |   |   |    |    |    |    |  |                        |              |       |       |
| содержание результата   |   |   |   |           |   |   |   |   |    |    |    |    |  |                        |              |       |       |
| Результат   |   |   |   |           |   |   |   |   |    |    |    |    |  |                        |              |       |       |
| наименование  |   |   |   |           |   |   |   |   |    |    |    |    |  |                        |              |       |       |
| общая смертность  |   |   |   |           |   |   |   |   |    |    |    |    |  |                        |              |       |       |
| на 1000 чел   |   |   |   |           |   |   |   |   |    |    |    |    |  |                        |              |       |       |
| 12,00   |   |   |   |           |   |   |   |   |    |    |    |    |  |                        |              |       |       |
| 12,00   |   |   |   |           |   |   |   |   |    |    |    |    |  |                        |              |       |       |
| 100,00  |   |   |   |           |   |   |   |   |    |    |    |    |  |                        |              |       |       |
| содержание результата   |   |   |   |           |   |   |   |   |    |    |    |    |  |                        |              |       |       |
| Результат   |   |   |   |           |   |   |   |   |    |    |    |    |  |                        |              |       |       |
| наименование  |   |   |   |           |   |   |   |   |    |    |    |    |  |                        |              |       |       |
| общая смертность  |   |   |   |           |   |   |   |   |    |    |    |    |  |                        |              |       |       |
| на 1000 чел   |   |   |   |           |   |   |   |   |    |    |    |    |  |                        |              |       |       |
| 12,00   |   |   |   |           |   |   |   |   |    |    |    |    |  |                        |              |       |       |
| 12,00   |   |   |   |           |   |   |   |   |    |    |    |    |  |                        |              |       |       |
| 100,00  |   |   |   |           |   |   |   |   |    |    |    |    |  |                        |              |       |       |
| содержание результата   |   |   |   |           |   |   |   |   |    |    |    |    |  |                        |              |       |       |
| Результат   |   |   |   |           |   |   |   |   |    |    |    |    |  |                        |              |       |       |
| наименование  |   |   |   |           |   |   |   |   |    |    |    |    |  |                        |              |       |       |
| общая смертность  |   |   |   |           |   |   |   |   |    |    |    |    |  |                        |              |       |       |
| на 1000 чел   |   |   |   |           |   |   |   |   |    |    |    |    |  |                        |              |       |       |
| 12,00   |   |   |   |           |   |   |   |   |    |    |    |    |  |                        |              |       |       |
| 12,00   |   |   |   |           |   |   |   |   |    |    |    |    |  |                        |              |       |       |
| 100,00  |   |   |   |           |   |   |   |   |    |    |    |    |  |                        |              |       |       |
| содержание результата   |   |   |   |           |   |   |   |   |    |    |    |    |  |                        |              |       |       |
| Результат   |   |   |   |           |   |   |   |   |    |    |    |    |  |                        |              |       |       |
| наименование  |   |   |   |           |   |   |   |   |    |    |    |    |  |                        |              |       |       |
| общая смертность  |   |   |   |           |   |   |   |   |    |    |    |    |  |                        |              |       |       |
| на 1000 чел   |   |   |   |           |   |   |   |   |    |    |    |    |  |                        |              |       |       |
| 12,00   |   |   |   |           |   |   |   |   |    |    |    |    |  |                        |              |       |       |
| 12,00   |   |   |   |           |   |   |   |   |    |    |    |    |  |                        |              |       |       |
| 100,00  |   |   |   |           |   |   |   |   |    |    |    |    |  |                        |              |       |       |
| содержание результата   |   |   |   |           |   |   |   |   |    |    |    |    |  |                        |              |       |       |
| Результат   |   |   |   |           |   |   |   |   |    |    |    |    |  |                        |              |       |       |
| наименование  |   |   |   |           |   |   |   |   |    |    |    |    |  |                        |              |       |       |
| общая смертность  |   |   |   |           |   |   |   |   |    |    |    |    |  |                        |              |       |       |
| на 1000 чел   |   |   |   |           |   |   |   |   |    |    |    |    |  |                        |              |       |       |
| 12,00   |   |   |   |           |   |   |   |   |    |    |    |    |  |                        |              |       |       |
| 12,00   |   |   |   |           |   |   |   |   |    |    |    |    |  |                        |              |       |       |
| 100,00  |   |   |   |           |   |   |   |   |    |    |    |    |  |                        |              |       |       |
| содержание результата   |   |   |   |           |   |   |   |   |    |    |    |    |  |                        |              |       |       |
| Результат   |   |   |   |           |   |   |   |   |    |    |    |    |  |                        |              |       |       |
| наименование  |   |   |   |           |   |   |   |   |    |    |    |    |  |                        |              |       |       |
| общая смертность  |   |   |   |           |   |   |   |   |    |    |    |    |  |                        |              |       |       |
| на 1000 чел   |   |   |   |           |   |   |   |   |    |    |    |    |  |                        |              |       |       |
| 12,00   |   |   |   |           |   |   |   |   |    |    |    |    |  |                        |              |       |       |
| 12,00   |   |   |   |           |   |   |   |   |    |    |    |    |  |                        |              |       |       |
| 100,00  |   |   |   |           |   |   |   |   |    |    |    |    |  |                        |              |       |       |
| содержание результата   |   |   |   |           |   |   |   |   |    |    |    |    |  |                        |              |       |       |
| Результат   |   |   |   |           |   |   |   |   |    |    |    |    |  |                        |              |       |       |
| наименование  |   |   |   |           |   |   |   |   |    |    |    |    |  |                        |              |       |       |
| общая смертность  |   |   |   |           |   |   |   |   |    |    |    |    |  |                        |              |       |       |
| на 1000 чел   |   |   |   |           |   |   |   |   |    |    |    |    |  |                        |              |       |       |
| 12,00   |   |   |   |           |   |   |   |   |    |    |    |    |  |                        |              |       |       |
| 12,00   |   |   |   |           |   |   |   |   |    |    |    |    |  |                        |              |       |       |
| 100,00  |   |   |   |           |   |   |   |   |    |    |    |    |  |                        |              |       |       |
| содержание результата   |   |   |   |           |   |   |   |   |    |    |    |    |  |                        |              |       |       |
| Результат   |   |   |   |           |   |   |   |   |    |    |    |    |  |                        |              |       |       |
| наименование  |   |   |   |           |   |   |   |   |    |    |    |    |  |                        |              |       |       |
| общая смертность  |   |   |   |           |   |   |   |   |    |    |    |    |  |                        |              |       |       |
| на 1000 чел   |   |   |   |           |   |   |   |   |    |    |    |    |  |                        |              |       |       |
| 12,00   |   |   |   |           |   |   |   |   |    |    |    |    |  |                        |              |       |       |
| 12,00   |   |   |   |           |   |   |   |   |    |    |    |    |  |                        |              |       |       |
| 100,00  |   |   |   |           |   |   |   |   |    |    |    |    |  |                        |              |       |       |
| содержание результата   |   |   |   |           |   |   |   |   |    |    |    |    |  |                        |              |       |       |
| Результат   |   |   |   |           |   |   |   |   |    |    |    |    |  |                        |              |       |       |
| наименование  |   |   |   |           |   |   |   |   |    |    |    |    |  |                        |              |       |       |
| общая смертность  |   |   |   |           |   |   |   |   |    |    |    |    |  |                        |              |       |       |
| на 1000 чел   |   |   |   |           |   |   |   |   |    |    |    |    |  |                        |              |       |       |
| 12,00   |   |   |   |           |   |   |   |   |    |    |    |    |  |                        |              |       |       |
| 12,00   |   |   |   |           |   |   |   |   |    |    |    |    |  |                        |              |       |       |
| 100,00  |   |   |   |           |   |   |   |   |    |    |    |    |  |                        |              |       |       |
| содержание результата   |   |   |   |           |   |   |   |   |    |    |    |    |  |                        |              |       |       |
| Результат   |   |   |   |           |   |   |   |   |    |    |    |    |  |                        |              |       |       |
| наименование  |   |   |   |           |   |   |   |   |    |    |    |    |  |                        |              |       |       |
| общая смертность  |   |   |   |           |   |   |   |   |    |    |    |    |  |                        |              |       |       |
| на 1000 чел   |   |   |   |           |   |   |   |   |    |    |    |    |  |                        |              |       |       |
| 12,00   |   |   |   |           |   |   |   |   |    |    |    |    |  |                        |              |       |       |
| 12,00   |   |   |   |           |   |   |   |   |    |    |    |    |  |                        |              |       |       |
| 100,00  |   |   |   |           |   |   |   |   |    |    |    |    |  |                        |              |       |       |
| содержание результата   |   |   |   |           |   |   |   |   |    |    |    |    |  |                        |              |       |       |
| Результат   |   |   |   |           |   |   |   |   |    |    |    |    |  |                        |              |       |       |
| наименование  |   |   |   |           |   |   |   |   |    |    |    |    |  |                        |              |       |       |
| общая смертность  |   |   |   |           |   |   |   |   |    |    |    |    |  |                        |              |       |       |
| на 1000 чел   |   |   |   |           |   |   |   |   |    |    |    |    |  |                        |              |       |       |
| 12,00   |   |   |   |           |   |   |   |   |    |    |    |    |  |                        |              |       |       |
| 12,00   |   |   |   |           |   |   |   |   |    |    |    |    |  |                        |              |       |       |
| 100,00  |   |   |   |           |   |   |   |   |    |    |    |    |  |                        |              |       |       |
| содержание результата   |   |   |   |           |   |   |   |   |    |    |    |    |  |                        |              |       |       |
| Результат   |   |   |   |           |   |   |   |   |    |    |    |    |  |                        |              |       |       |
| наименование  |   |   |   |           |   |   |   |   |    |    |    |    |  |                        |              |       |       |
| общая смертность  |   |   |   |           |   |   |   |   |    |    |    |    |  |                        |              |       |       |
| на 1000 чел   |   |   |   |           |   |   |   |   |    |    |    |    |  |                        |              |       |       |
| 12,00   |   |   |   |           |   |   |   |   |    |    |    |    |  |                        |              |       |       |
| 12,00   |   |   |   |           |   |   |   |   |    |    |    |    |  |                        |              |       |       |
| 100,00  |   |   |   |           |   |   |   |   |    |    |    |    |  |                        |              |       |       |
| содержание результата   |   |   |   |           |   |   |   |   |    |    |    |    |  |                        |              |       |       |
| Результат   |   |   |   |           |   |   |   |   |    |    |    |    |  |                        |              |       |       |
| наименование  |   |   |   |           |   |   |   |   |    |    |    |    |  |                        |              |       |       |
| общая смертность  |   |   |   |           |   |   |   |   |    |    |    |    |  |                        |              |       |       |
| на 1000 чел   |   |   |   |           |   |   |   |   |    |    |    |    |  |                        |              |       |       |
| 12,00   |   |   |   |           |   |   |   |   |    |    |    |    |  |                        |              |       |       |
| 12,00   |   |   |   |           |   |   |   |   |    |    |    |    |  |                        |              |       |       |
| 100,00  |   |   |   |           |   |   |   |   |    |    |    |    |  |                        |              |       |       |
| содержание результата   |   |   |   |           |   |   |   |   |    |    |    |    |  |                        |              |       |       |
| Результат   |   |   |   |           |   |   |   |   |    |    |    |    |  |                        |              |       |       |
| наименование  |   |   |   |           |   |   |   |   |    |    |    |    |  |                        |              |       |       |
| общая смертность  |   |   |   |           |   |   |   |   |    |    |    |    |  |                        |              |       |       |
| на 1000 чел   |   |   |   |           |   |   |   |   |    |    |    |    |  |                        |              |       |       |
| 12,00   |   |   |   |           |   |   |   |   |    |    |    |    |  |                        |              |       |       |
| 12,00   |   |   |   |           |   |   |   |   |    |    |    |    |  |                        |              |       |       |
| 100,00  |   |   |   |           |   |   |   |   |    |    |    |    |  |                        |              |       |       |
| содержание результата   |   |   |   |           |   |   |   |   |    |    |    |    |  |                        |              |       |       |
| Результат   |   |   |   |           |   |   |   |   |    |    |    |    |  |                        |              |       |       |
| наименование  |   |   |   |           |   |   |   |   |    |    |    |    |  |                        |              |       |       |
| общая смертность  |   |   |   |           |   |   |   |   |    |    |    |    |  |                        |              |       |       |
| на 1000 чел   |   |   |   |           |   |   |   |   |    |    |    |    |  |                        |              |       |       |
| 12,00   |   |   |   |           |   |   |   |   |    |    |    |    |  |                        |              |       |       |
| 12,00   |   |   |   |           |   |   |   |   |    |    |    |    |  |                        |              |       |       |
| 100,00  |   |   |   |           |   |   |   |   |    |    |    |    |  |                        |              |       |       |
| содержание результата   |   |   |   |           |   |   |   |   |    |    |    |    |  |                        |              |       |       |
| Результат   |   |   |   |           |   |   |   |   |    |    |    |    |  |                        |              |       |       |
| наименование  |   |   |   |           |   |   |   |   |    |    |    |    |  |                        |              |       |       |
| общая смертность  |   |   |   |           |   |   |   |   |    |    |    |    |  |                        |              |       |       |
| на 1000 чел   |   |   |   |           |   |   |   |   |    |    |    |    |  |                        |              |       |       |
| 12,00   |   |   |   |           |   |   |   |   |    |    |    |    |  |                        |              |       |       |
| 12,00   |   |   |   |           |   |   |   |   |    |    |    |    |  |                        |              |       |       |
| 100,00  |   |   |   |           |   |   |   |   |    |    |    |    |  |                        |              |       |       |
| содержание результата   |   |   |   |           |   |   |   |   |    |    |    |    |  |                        |              |       |       |
| Результат   |   |   |   |           |   |   |   |   |    |    |    |    |  |                        |              |       |       |
| наименование  |   |   |   |           |   |   |   |   |    |    |    |    |  |                        |              |       |       |
| общая смертность  |   |   |   |           |   |   |   |   |    |    |    |    |  |                        |              |       |       |
| на 1000 чел   |   |   |   |           |   |   |   |   |    |    |    |    |  |                        |              |       |       |
| 12,00   |   |   |   |           |   |   |   |   |    |    |    |    |  |                        |              |       |       |
| 12,00   |   |   |   |           |   |   |   |   |    |    |    |    |  |                        |              |       |       |
| 100,00  |   |   |   |           |   |   |   |   |    |    |    |    |  |                        |              |       |       |
| содержание результата   |   |   |   |           |   |   |   |   |    |    |    |    |  |                        |              |       |       |
| Результат   |   |   |   |           |   |   |   |   |    |    |    |    |  |                        |              |       |       |
| наименование  |   |   |   |           |   |   |   |   |    |    |    |    |  |                        |              |       |       |
| общая смертность  |   |   |   |           |   |   |   |   |    |    |    |    |  |                        |              |       |       |
| на 1000 чел   |   |   |   |           |   |   |   |   |    |    |    |    |  |                        |              |       |       |
| 12,00   |   |   |   |           |   |   |   |   |    |    |    |    |  |                        |              |       |       |
| 12,00   |   |   |   |           |   |   |   |   |    |    |    |    |  |                        |              |       |       |
| 100,00  |   |   |   |           |   |   |   |   |    |    |    |    |  |                        |              |       |       |
| содержание результата   |   |   |   |           |   |   |   |   |    |    |    |    |  |                        |              |       |       |
| Результат   |   |   |   |           |   |   |   |   |    |    |    |    |  |                        |              |       |       |
| наименование  |   |   |   |           |   |   |   |   |    |    |    |    |  |                        |              |       |       |
| общая смертность  |   |   |   |           |   |   |   |   |    |    |    |    |  |                        |              |       |       |
| на 1000 чел   |   |   |   |           |   |   |   |   |    |    |    |    |  |                        |              |       |       |
| 12,00   |   |   |   |           |   |   |   |   |    |    |    |    |  |                        |              |       |       |
| 12,00   |   |   |   |           |   |   |   |   |    |    |    |    |  |                        |              |       |       |
| 100,00  |   |   |   |           |   |   |   |   |    |    |    |    |  |                        |              |       |       |
| содержание результата   |   |   |   |           |   |   |   |   |    |    |    |    |  |                        |              |       |       |
| Результат   |   |   |   |           |   |   |   |   |    |    |    |    |  |                        |              |       |       |
| наименование  |   |   |   |           |   |   |   |   |    |    |    |    |  |                        |              |       |       |
| общая смертность  |   |   |   |           |   |   |   |   |    |    |    |    |  |                        |              |       |       |
| на 1000 чел   |   |   |   |           |   |   |   |   |    |    |    |    |  |                        |              |       |       |
| 12,00   |   |   |   |           |   |   |   |   |    |    |    |    |  |                        |              |       |       |
| 12,00   |   |   |   |           |   |   |   |   |    |    |    |    |  |                        |              |       |       |
| 100,00  |   |   |   |           |   |   |   |   |    |    |    |    |  |                        |              |       |       |
| содержание результата   |   |   |   |           |   |   |   |   |    |    |    |    |  |                        |              |       |       |
| Результат   |   |   |   |           |   |   |   |   |    |    |    |    |  |                        |              |       |       |
| наименование  |   |   |   |           |   |   |   |   |    |    |    |    |  |                        |              |       |       |
| общая смертность  |   |   |   |           |   |   |   |   |    |    |    |    |  |                        |              |       |       |
| на 1000 чел   |   |   |   |           |   |   |   |   |    |    |    |    |  |                        |              |       |       |
| 12,00   |   |   |   |           |   |   |   |   |    |    |    |    |  |                        |              |       |       |
| 12,00   |   |   |   |           |   |   |   |   |    |    |    |    |  |                        |              |       |       |
| 100,00  |   |   |   |           |   |   |   |   |    |    |    |    |  |                        |              |       |       |
| содержание результата   |   |   |   |           |   |   |   |   |    |    |    |    |  |                        |              |       |       |
| Результат   |   |   |   |           |   |   |   |   |    |    |    |    |  |                        |              |       |       |
| наименование  |   |   |   |           |   |   |   |   |    |    |    |    |  |                        |              |       |       |
| общая смертность  |   |   |   |           |   |   |   |   |    |    |    |    |  |                        |              |       |       |
| на 1000 чел   |   |   |   |           |   |   |   |   |    |    |    |    |  |                        |              |       |       |
| 12,00   |   |   |   |           |   |   |   |   |    |    |    |    |  |                        |              |       |       |
| 12,00   |   |   |   |           |   |   |   |   |    |    |    |    |  |                        |              |       |       |
| 100,00  |   |   |   |           |   |   |   |   |    |    |    |    |  |                        |              |       |       |
| содержание результата   |   |   |   |           |   |   |   |   |    |    |    |    |  |                        |              |       |       |
| Результат   |   |   |   |           |   |   |   |   |    |    |    |    |  |                        |              |       |       |
| наименование  |   |   |   |           |   |   |   |   |    |    |    |    |  |                        |              |       |       |
| общая смертность  |   |   |   |           |   |   |   |   |    |    |    |    |  |                        |              |       |       |
| на 1000 чел   |   |   |   |           |   |   |   |   |    |    |    |    |  |                        |              |       |       |
| 12,00   |   |   |   |           |   |   |   |   |    |    |    |    |  |                        |              |       |       |
| 12,00   |   |   |   |           |   |   |   |   |    |    |    |    |  |                        |              |       |       |
| 100,00  |   |   |   |           |   |   |   |   |    |    |    |    |  |                        |              |       |       |
| содержание результата   |   |   |   |           |   |   |   |   |    |    |    |    |  |                        |              |       |       |
| Результат   |   |   |   |           |   |   |   |   |    |    |    |    |  |                        |              |       |       |
| наименование  |   |   |   |           |   |   |   |   |    |    |    |    |  |                        |              |       |       |
| общая смертность  |   |   |   |           |   |   |   |   |    |    |    |    |  |                        |              |       |       |
| на 1000 чел   |   |   |   |           |   |   |   |   |    |    |    |    |  |                        |              |       |       |
| 12,00   |   |   |   |           |   |   |   |   |    |    |    |    |  |                        |              |       |       |
| 12,00   |   |   |   |           |   |   |   |   |    |    |    |    |  |                        |              |       |       |
| 100,00  |   |   |   |           |   |   |   |   |    |    |    |    |  |                        |              |       |       |
| содержание результата   |   |   |   |           |   |   |   |   |    |    |    |    |  |                        |              |       |       |
| Результат   |   |   |   |           |   |   |   |   |    |    |    |    |  |                        |              |       |       |
| наименование  |   |   |   |           |   |   |   |   |    |    |    |    |  |                        |              |       |       |
| общая смертность  |   |   |   |           |   |   |   |   |    |    |    |    |  |                        |              |       |       |
| на 1000 чел   |   |   |   |           |   |   |   |   |    |    |    |    |  |                        |              |       |       |
| 12,00   |   |   |   |           |   |   |   |   |    |    |    |    |  |                        |              |       |       |
| 12,00   |   |   |   |           |   |   |   |   |    |    |    |    |  |                        |              |       |       |
| 100,00  |   |   |   |           |   |   |   |   |    |    |    |    |  |                        |              |       |       |
| содержание результата   |   |   |   |           |   |   |   |   |    |    |    |    |  |                        |              |       |       |
| Результат   |   |   |   |           |   |   |   |   |    |    |    |    |  |                        |              |       |       |
| наименование  |   |   |   |           |   |   |   |   |    |    |    |    |  |                        |              |       |       |
| общая смертность  |   |   |   |           |   |   |   |   |    |    |    |    |  |                        |              |       |       |
| на 1000 чел   |   |   |   |           |   |   |   |   |    |    |    |    |  |                        |              |       |       |
| 12,00   |   |   |   |           |   |   |   |   |    |    |    |    |  |                        |              |       |       |
| 12,00   |   |   |   |           |   |   |   |   |    |    |    |    |  |                        |              |       |       |
| 100,00  |   |   |   |           |   |   |   |   |    |    |    |    |  |                        |              |       |       |
| содержание результата   |   |   |   |           |   |   |   |   |    |    |    |    |  |                        |              |       |       |
| Результат   |   |   |   |           |   |   |   |   |    |    |    |    |  |                        |              |       |       |
| наименование  |   |   |   |           |   |   |   |   |    |    |    |    |  |                        |              |       |       |
| общая смертность  |   |   |   |           |   |   |   |   |    |    |    |    |  |                        |              |       |       |
| на 1000 чел   |   |   |   |           |   |   |   |   |    |    |    |    |  |                        |              |       |       |
| 12,00   |   |   |   |           |   |   |   |   |    |    |    |    |  |                        |              |       |       |
| 12,00   |   |   |   |           |   |   |   |   |    |    |    |    |  |                        |              |       |       |
| 100,00  |   |   |   |           |   |   |   |   |    |    |    |    |  |                        |              |       |       |
| содержание результата   |   |   |   |           |   |   |   |   |    |    |    |    |  |                        |              |       |       |
| Результат   |   |   |   |           |   |   |   |   |    |    |    |    |  |                        |              |       |       |
| наименование  |   |   |   |           |   |   |   |   |    |    |    |    |  |                        |              |       |       |
| общая смертность  |   |   |   |           |   |   |   |   |    |    |    |    |  |                        |              |       |       |
| на 1000 чел   |   |   |   |           |   |   |   |   |    |    |    |    |  |                        |              |       |       |
| 12,00   |   |   |   |           |   |   |   |   |    |    |    |    |  |                        |              |       |       |
| 12,00   |   |   |   |           |   |   |   |   |    |    |    |    |  |                        |              |       |       |
| 100,00  |   |   |   |           |   |   |   |   |    |    |    |    |  |                        |              |       |       |
| содержание результата   |   |   |   |           |   |   |   |   |    |    |    |    |  |                        |              |       |       |
| Результат   |   |   |   |           |   |   |   |   |    |    |    |    |  |                        |              |       |       |
| наименование  |   |   |   |           |   |   |   |   |    |    |    |    |  |                        |              |       |       |
| общая смертность  |   |   |   |           |   |   |   |   |    |    |    |    |  |                        |              |       |       |
| на 1000 чел   |   |   |   |           |   |   |   |   |    |    |    |    |  |                        |              |       |       |
| 12,00   |   |   |   |           |   |   |   |   |    |    |    |    |  |                        |              |       |       |
| 12,00   |   |   |   |           |   |   |   |   |    |    |    |    |  |                        |              |       |       |
| 100,00  |   |   |   |           |   |   |   |   |    |    |    |    |  |                        |              |       |       |
| содержание результата   |   |   |   |           |   |   |   |   |    |    |    |    |  |                        |              |       |       |
| Результат   |   |   |   |           |   |   |   |   |    |    |    |    |  |                        |              |       |       |
| наименование  |   |   |   |           |   |   |   |   |    |    |    |    |  |                        |              |       |       |
| общая смертность  |   |   |   |           |   |   |   |   |    |    |    |    |  |                        |              |       |       |
| на 1000 чел   |   |   |   |           |   |   |   |   |    |    |    |    |  |                        |              |       |       |
| 12,00   |   |   |   |           |   |   |   |   |    |    |    |    |  |                        |              |       |       |
| 12,00   |   |   |   |           |   |   |   |   |    |    |    |    |  |                        |              |       |       |
| 100,00  |   |   |   |           |   |   |   |   |    |    |    |    |  |                        |              |       |       |
| содержание результата   |   |   |   |           |   |   |   |   |    |    |    |    |  |                        |              |       |       |
| Результат   |   |   |   |           |   |   |   |   |    |    |    |    |  |                        |              |       |       |
| наименование  |   |   |   |           |   |   |   |   |    |    |    |    |  |                        |              |       |       |
| общая смертность  |   |   |   |           |   |   |   |   |    |    |    |    |  |                        |              |       |       |
| на 1000 чел   |   |   |   |           |   |   |   |   |    |    |    |    |  |                        |              |       |       |
| 12,00   |   |   |   |           |   |   |   |   |    |    |    |    |  |                        |              |       |       |
| 12,00   |   |   |   |           |   |   |   |   |    |    |    |    |  |                        |              |       |       |
| 100,00  |   |   |   |           |   |   |   |   |    |    |    |    |  |                        |              |       |       |
| содержание результата   |   |   |   |           |   |   |   |   |    |    |    |    |  |                        |              |       |       |
| Результат   |   |   |   |           |   |   |   |   |    |    |    |    |  |                        |              |       |       |
| наименование  |   |   |   |           |   |   |   |   |    |    |    |    |  |                        |              |       |       |
| общая смертность  |   |   |   |           |   |   |   |   |    |    |    |    |  |                        |              |       |       |
| на 1000 чел   |   |   |   |           |   |   |   |   |    |    |    |    |  |                        |              |       |       |
| 12,00   |   |   |   |           |   |   |   |   |    |    |    |    |  |                        |              |       |       |
| 12,00   |   |   |   |           |   |   |   |   |    |    |    |    |  |                        |              |       |       |
| 100,00  |   |   |   |           |   |   |   |   |    |    |    |    |  |                        |              |       |       |
| содержание результата   |   |   |   |           |   |   |   |   |    |    |    |    |  |                        |              |       |       |
| Результат   |   |   |   |           |   |   |   |   |    |    |    |    |  |                        |              |       |       |
| наименование  |   |   |   |           |   |   |   |   |    |    |    |    |  |                        |              |       |       |
| общая смертность  |   |   |   |           |   |   |   |   |    |    |    |    |  |                        |              |       |       |
| на 1000 чел   |   |   |   |           |   |   |   |   |    |    |    |    |  |                        |              |       |       |
| 12,00   |   |   |   |           |   |   |   |   |    |    |    |    |  |                        |              |       |       |
| 12,00   |   |   |   |           |   |   |   |   |    |    |    |    |  |                        |              |       |       |
| 100,00  |   |   |   |           |   |   |   |   |    |    |    |    |  |                        |              |       |       |
| содержание результата   |   |   |   |           |   |   |   |   |    |    |    |    |  |                        |              |       |       |
| Результат   |   |   |   |           |   |   |   |   |    |    |    |    |  |                        |              |       |       |
| наименование  |   |   |   |           |   |   |   |   |    |    |    |    |  |                        |              |       |       |
| общая смертность  |   |   |   |           |   |   |   |   |    |    |    |    |  |                        |              |       |       |
| на 1000 чел   |   |   |   |           |   |   |   |   |    |    |    |    |  |                        |              |       |       |
| 12,00   |   |   |   |           |   |   |   |   |    |    |    |    |  |                        |              |       |       |
| 12,00   |   |   |   |           |   |   |   |   |    |    |    |    |  |                        |              |       |       |
| 100,00  |   |   |   |           |   |   |   |   |    |    |    |    |  |                        |              |       |       |
| содержание результата   |   |   |   |           |   |   |   |   |    |    |    |    |  |                        |              |       |       |
| Результат   |   |   |   |           |   |   |   |   |    |    |    |    |  |                        |              |       |       |
| наименование  |   |   |   |           |   |   |   |   |    |    |    |    |  |                        |              |       |       |
| общая смертность  |   |   |   |           |   |   |   |   |    |    |    |    |  |                        |              |       |       |
| на 1000 чел   |   |   |   |           |   |   |   |   |    |    |    |    |  |                        |              |       |       |
| 12,00   |   |   |   |           |   |   |   |   |    |    |    |    |  |                        |              |       |       |
| 12,00   |   |   |   |           |   |   |   |   |    |    |    |    |  |                        |              |       |       |
| 100,00  |   |   |   |           |   |   |   |   |    |    |    |    |  |                        |              |       |       |
| содержание результата   |   |   |   |           |   |   |   |   |    |    |    |    |  |                        |              |       |       |
| Результат   |   |   |   |           |   |   |   |   |    |    |    |    |  |                        |              |       |       |
| наименование  |   |   |   |           |   |   |   |   |    |    |    |    |  |                        |              |       |       |
| общая смертность  |   |   |   |           |   |   |   |   |    |    |    |    |  |                        |              |       |       |
| на 1000 чел   |   |   |   |           |   |   |   |   |    |    |    |    |  |                        |              |       |       |
| 12,00   |   |   |   |           |   |   |   |   |    |    |    |    |  |                        |              |       |       |
| 12,00   |   |   |   |           |   |   |   |   |    |    |    |    |  |                        |              |       |       |
| 100,00  |   |   |   |           |   |   |   |   |    |    |    |    |  |                        |              |       |       |
| содержание результата   |   |   |   |           |   |   |   |   |    |    |    |    |  |                        |              |       |       |
| Результат   |   |   |   |           |   |   |   |   |    |    |    |    |  |                        |              |       |       |
| наименование  |   |   |   |           |   |   |   |   |    |    |    |    |  |                        |              |       |       |
| общая смертность  |   |   |   |           |   |   |   |   |    |    |    |    |  |                        |              |       |       |
| на 1000 чел   |   |   |   |           |   |   |   |   |    |    |    |    |  |                        |              |       |       |
| 12,00   |   |   |   |           |   |   |   |   |    |    |    |    |  |                        |              |       |       |
| 12,00   |   |   |   |           |   |   |   |   |    |    |    |    |  |                        |              |       |       |
| 100,00  |   |   |   |           |   |   |   |   |    |    |    |    |  |                        |              |       |       |
| содержание результата   |   |   |   |           |   |   |   |   |    |    |    |    |  |                        |              |       |       |
| Результат   |   |   |   |           |   |   |   |   |    |    |    |    |  |                        |              |       |       |
| наименование  |   |   |   |           |   |   |   |   |    |    |    |    |  |                        |              |       |       |
| общая смертность  |   |   |   |           |   |   |   |   |    |    |    |    |  |                        |              |       |       |
| на 1000 чел   |   |   |   |           |   |   |   |   |    |    |    |    |  |                        |              |       |       |
| 12,00   |   |   |   |           |   |   |   |   |    |    |    |    |  |                        |              |       |       |
| 12,00   |   |   |   |           |   |   |   |   |    |    |    |    |  |                        |              |       |       |
| 100,00  |   |   |   |           |   |   |   |   |    |    |    |    |  |                        |              |       |       |
| содержание результата   |   |   |   |           |   |   |   |   |    |    |    |    |  |                        |              |       |       |
| Результат   |   |   |   |           |   |   |   |   |    |    |    |    |  |                        |              |       |       |
| наименование  |   |   |   |           |   |   |   |   |    |    |    |    |  |                        |              |       |       |
| общая смертность  |   |   |   |           |   |   |   |   |    |    |    |    |  |                        |              |       |       |
| на 1000 чел   |   |   |   |           |   |   |   |   |    |    |    |    |  |                        |              |       |       |
| 12,00   |   |   |   |           |   |   |   |   |    |    |    |    |  |                        |              |       |       |
| 12,00   |   |   |   |           |   |   |   |   |    |    |    |    |  |                        |              |       |       |
| 100,00  |   |   |   |           |   |   |   |   |    |    |    |    |  |                        |              |       |       |
| содержание результата   |   |   |   |           |   |   |   |   |    |    |    |    |  |                        |              |       |       |
| Результат   |   |   |   |           |   |   |   |   |    |    |    |    |  |                        |              |       |       |
| наименование  |   |   |   |           |   |   |   |   |    |    |    |    |  |                        |              |       |       |
| общая смертность  |   |   |   |           |   |   |   |   |    |    |    |    |  |                        |              |       |       |
| на 1000 чел   |   |   |   |           |   |   |   |   |    |    |    |    |  |                        |              |       |       |
| 12,00   |   |   |   |           |   |   |   |   |    |    |    |    |  |                        |              |       |       |
| 12,00   |   |   |   |           |   |   |   |   |    |    |    |    |  |                        |              |       |       |
| 100,00  |   |   |   |           |   |   |   |   |    |    |    |    |  |                        |              |       |       |
| содержание результата   |   |   |   |           |   |   |   |   |    |    |    |    |  |                        |              |       |       |
| Результат   |   |   |   |           |   |   |   |   |    |    |    |    |  |                        |              |       |       |
| наименование  |   |   |   |           |   |   |   |   |    |    |    |    |  |                        |              |       |       |
| общая смертность  |   |   |   |           |   |   |   |   |    |    |    |    |  |                        |              |       |       |
| на 1000 чел   |   |   |   |           |   |   |   |   |    |    |    |    |  |                        |              |       |       |
| 12,00   |   |   |   |           |   |   |   |   |    |    |    |    |  |                        |              |       |       |
| 12,00   |   |   |   |           |   |   |   |   |    |    |    |    |  |                        |              |       |       |
| 100,00  |   |   |   |           |   |   |   |   |    |    |    |    |  |                        |              |       |       |
| содержание результата   |   |   |   |           |   |   |   |   |    |    |    |    |  |                        |              |       |       |
| Результат   |   |   |   |           |   |   |   |   |    |    |    |    |  |                        |              |       |       |
| наименование  |   |   |   |           |   |   |   |   |    |    |    |    |  |                        |              |       |       |
| общая смертность  |   |   |   |           |   |   |   |   |    |    |    |    |  |                        |              |       |       |
| на 1000 чел   |   |   |   |           |   |   |   |   |    |    |    |    |  |                        |              |       |       |
| 12,00   |   |   |   |           |   |   |   |   |    |    |    |    |  |                        |              |       |       |
| 12,00   |   |   |   |           |   |   |   |   |    |    |    |    |  |                        |              |       |       |
| 100,00  |   |   |   |           |   |   |   |   |    |    |    |    |  |                        |              |       |       |
| содержание результата   |   |   |   |           |   |   |   |   |    |    |    |    |  |                        |              |       |       |
| Результат   |   |   |   |           |   |   |   |   |    |    |    |    |  |                        |              |       |       |
| наименование  |   |   |   |           |   |   |   |   |    |    |    |    |  |                        |              |       |       |
| общая смертность  |   |   |   |           |   |   |   |   |    |    |    |    |  |                        |              |       |       |
| на 1000 чел   |   |   |   |           |   |   |   |   |    |    |    |    |  |                        |              |       |       |
| 12,00   |   |   |   |           |   |   |   |   |    |    |    |    |  |                        |              |       |       |
| 12,00   |   |   |   |           |   |   |   |   |    |    |    |    |  |                        |              |       |       |
| 100,00  |   |   |   |           |   |   |   |   |    |    |    |    |  |                        |              |       |       |
| содержание результата   |   |   |   |           |   |   |   |   |    |    |    |    |  |                        |              |       |       |
| Результат   |   |   |   |           |   |   |   |   |    |    |    |    |  |                        |              |       |       |
| наименование  |   |   |   |           |   |   |   |   |    |    |    |    |  |                        |              |       |       |
| общая смертность  |   |   |   |           |   |   |   |   |    |    |    |    |  |                        |              |       |       |
| на 1000 чел   |   |   |   |           |   |   |   |   |    |    |    |    |  |                        |              |       |       |
| 12,00   |   |   |   |           |   |   |   |   |    |    |    |    |  |                        |              |       |       |
| 12,00   |   |   |   |           |   |   |   |   |    |    |    |    |  |                        |              |       |       |
| 100,00  |   |   |   |           |   |   |   |   |    |    |    |    |  |                        |              |       |       |
| содержание результата   |   |   |   |           |   |   |   |   |    |    |    |    |  |                        |              |       |       |
| Результат   |   |   |   |           |   |   |   |   |    |    |    |    |  |                        |              |       |       |
| наименование  |   |   |   |           |   |   |   |   |    |    |    |    |  |                        |              |       |       |
| общая смертность  |   |   |   |           |   |   |   |   |    |    |    |    |  |                        |              |       |       |
| на 1000 чел   |   |   |   |           |   |   |   |   |    |    |    |    |  |                        |              |       |       |
| 12,00   |   |   |   |           |   |   |   |   |    |    |    |    |  |                        |              |       |       |
| 12,00   |   |   |   |           |   |   |   |   |    |    |    |    |  |                        |              |       |       |
| 100,00  |   |   |   |           |   |   |   |   |    |    |    |    |  |                        |              |       |       |
| содержание результата   |   |   |   |           |   |   |   |   |    |    |    |    |  |                        |              |       |       |
| Результат   |   |   |   |           |   |   |   |   |    |    |    |    |  |                        |              |       |       |
| наименование  |   |   |   |           |   |   |   |   |    |    |    |    |  |                        |              |       |       |
| общая смертность  |   |   |   |           |   |   |   |   |    |    |    |    |  |                        |              |       |       |
| на 1000 чел   |   |   |   |           |   |   |   |   |    |    |    |    |  |                        |              |       |       |
| 12,00   |   |   |   |           |   |   |   |   |    |    |    |    |  |                        |              |       |       |
| 12,00   |   |   |   |           |   |   |   |   |    |    |    |    |  |                        |              |       |       |
| 100,00  |   |   |   |           |   |   |   |   |    |    |    |    |  |                        |              |       |       |
| содержание результата   |   |   |   |           |   |   |   |   |    |    |    |    |  |                        |              |       |       |
| Результат   |   |   |   |           |   |   |   |   |    |    |    |    |  |                        |              |       |       |
| наименование  |   |   |   |           |   |   |   |   |    |    |    |    |  |                        |              |       |       |
| общая смертность  |   |   |   |           |   |   |   |   |    |    |    |    |  |                        |              |       |       |
| на 1000 чел   |   |   |   |           |   |   |   |   |    |    |    |    |  |                        |              |       |       |
| 12,00   |   |   |   |           |   |   |   |   |    |    |    |    |  |                        |              |       |       |
| 12,00   |   |   |   |           |   |   |   |   |    |    |    |    |  |                        |              |       |       |
| 100,00  |   |   |   |           |   |   |   |   |    |    |    |    |  |                        |              |       |       |
| содержание результата   |   |   |   |           |   |   |   |   |    |    |    |    |  |                        |              |       |       |
| Результат   |   |   |   |           |   |   |   |   |    |    |    |    |  |                        |              |       |       |
| наименование  |   |   |   |           |   |   |   |   |    |    |    |    |  |                        |              |       |       |
| общая смертность  |   |   |   |           |   |   |   |   |    |    |    |    |  |                        |              |       |       |
| на 1000 чел   |   |   |   |           |   |   |   |   |    |    |    |    |  |                        |              |       |       |
| 12,00   |   |   |   |           |   |   |   |   |    |    |    |    |  |                        |              |       |       |
| 12,00   |   |   |   |           |   |   |   |   |    |    |    |    |  |                        |              |       |       |
| 100,00  |   |   |   |           |   |   |   |   |    |    |    |    |  |                        |              |       |       |
| содержание результата   |   |   |   |           |   |   |   |   |    |    |    |    |  |                        |              |       |       |
| Результат   |   |   |   |           |   |   |   |   |    |    |    |    |  |                        |              |       |       |
| наименование  |   |   |   |           |   |   |   |   |    |    |    |    |  |                        |              |       |       |
| общая смертность  |   |   |   |           |   |   |   |   |    |    |    |    |  |                        |              |       |       |
| на 1000 чел   |   |   |   |           |   |   |   |   |    |    |    |    |  |                        |              |       |       |
| 12,00   |   |   |   |           |   |   |   |   |    |    |    |    |  |                        |              |       |       |
| 12,00   |   |   |   |           |   |   |   |   |    |    |    |    |  |                        |              |       |       |
| 100,00  |   |   |   |           |   |   |   |   |    |    |    |    |  |                        |              |       |       |
| содержание результата   |   |   |   |           |   |   |   |   |    |    |    |    |  |                        |              |       |       |
| Результат   |   |   |   |           |   |   |   |   |    |    |    |    |  |                        |              |       |       |
| наименование  |   |   |   |           |   |   |   |   |    |    |    |    |  |                        |              |       |       |
| общая смертность  |   |   |   |           |   |   |   |   |    |    |    |    |  |                        |              |       |       |
| на 1000 чел   |   |   |   |           |   |   |   |   |    |    |    |    |  |                        |              |       |       |
| 12,00   |   |   |   |           |   |   |   |   |    |    |    |    |  |                        |              |       |       |
| 12,00   |   |   |   |           |   |   |   |   |    |    |    |    |  |                        |              |       |       |
| 100,00  |   |   |   |           |   |   |   |   |    |    |    |    |  |                        |              |       |       |
| содержание результата   |   |   |   |           |   |   |   |   |    |    |    |    |  |                        |              |       |       |
| Результат   |   |   |   |           |   |   |   |   |    |    |    |    |  |                        |              |       |       |
| наименование  |   |   |   |           |   |   |   |   |    |    |    |    |  |                        |              |       |       |
| общая смертность  |   |   |   |           |   |   |   |   |    |    |    |    |  |                        |              |       |       |
| на 1000 чел   |   |   |   |           |   |   |   |   |    |    |    |    |  |                        |              |       |       |
| 12,00   |   |   |   |           |   |   |   |   |    |    |    |    |  |                        |              |       |       |
| 12,00   |   |   |   |           |   |   |   |   |    |    |    |    |  |                        |              |       |       |
| 100,00  |   |   |   |           |   |   |   |   |    |    |    |    |  |                        |              |       |       |
| содержание результата   |   |   |   |           |   |   |   |   |    |    |    |    |  |                        |              |       |       |
| Результат   |   |   |   |           |   |   |   |   |    |    |    |    |  |                        |              |       |       |
| наименование  |   |   |   |           |   |   |   |   |    |    |    |    |  |                        |              |       |       |
| общая смертность  |   |   |   |           |   |   |   |   |    |    |    |    |  |                        |              |       |       |
| на 1000 чел   |   |   |   |           |   |   |   |   |    |    |    |    |  |                        |              |       |       |
| 12,00   |   |   |   |           |   |   |   |   |    |    |    |    |  |                        |              |       |       |
| 12,00   |   |   |   |           |   |   |   |   |    |    |    |    |  |                        |              |       |       |
| 100,00  |   |   |   |           |   |   |   |   |    |    |    |    |  |                        |              |       |       |
| содержание результата   |   |   |   |           |   |   |   |   |    |    |    |    |  |                        |              |       |       |
| Результат   |   |   |   |           |   |   |   |   |    |    |    |    |  |                        |              |       |       |
| наименование  |   |   |   |           |   |   |   |   |    |    |    |    |  |                        |              |       |       |
| общая смертность  |   |   |   |           |   |   |   |   |    |    |    |    |  |                        |              |       |       |
| на 1000 чел   |   |   |   |           |   |   |   |   |    |    |    |    |  |                        |              |       |       |
| 12,00   |   |   |   |           |   |   |   |   |    |    |    |    |  |                        |              |       |       |
| 12,00   |   |   |   |           |   |   |   |   |    |    |    |    |  |                        |              |       |       |
| 100,00  |   |   |   |           |   |   |   |   |    |    |    |    |  |                        |              |       |       |
| содержание результата   |   |   |   |           |   |   |   |   |    |    |    |    |  |                        |              |       |       |
| Результат   |   |   |   |           |   |   |   |   |    |    |    |    |  |                        |              |       |       |
| наименование  |   |   |   |           |   |   |   |   |    |    |    |    |  |                        |              |       |       |
| общая смертность  |   |   |   |           |   |   |   |   |    |    |    |    |  |                        |              |       |       |
| на 1000 чел   |   |   |   |           |   |   |   |   |    |    |    |    |  |                        |              |       |       |
| 12,00   |   |   |   |           |   |   |   |   |    |    |    |    |  |                        |              |       |       |
| 12,00   |   |   |   |           |   |   |   |   |    |    |    |    |  |                        |              |       |       |
| 100,00  |   |   |   |           |   |   |   |   |    |    |    |    |  |                        |              |       |       |
| содержание результата   |   |   |   |           |   |   |   |   |    |    |    |    |  |                        |              |       |       |
| Результат   |   |   |   |           |   |   |   |   |    |    |    |    |  |                        |              |       |       |
| наименование  |   |   |   |           |   |   |   |   |    |    |    |    |  |                        |              |       |       |
| общая смертность  |   |   |   |           |   |   |   |   |    |    |    |    |  |                        |              |       |       |
| на 1000 чел   |   |   |   |           |   |   |   |   |    |    |    |    |  |                        |              |       |       |
| 12,00   |   |   |   |           |   |   |   |   |    |    |    |    |  |                        |              |       |       |
| 12,00   |   |   |   |           |   |   |   |   |    |    |    |    |  |                        |              |       |       |
| 100,00  |   |   |   |           |   |   |   |   |    |    |    |    |  |                        |              |       |       |
| содержание результата   |   |   |   |           |   |   |   |   |    |    |    |    |  |                        |              |       |       |
| Результат   |   |   |   |           |   |   |   |   |    |    |    |    |  |                        |              |       |       |
| наименование  |   |   |   |           |   |   |   |   |    |    |    |    |  |                        |              |       |       |
| общая смертность  |   |   |   |           |   |   |   |   |    |    |    |    |  |                        |              |       |       |
| на 1000 чел   |   |   |   |           |   |   |   |   |    |    |    |    |  |                        |              |       |       |
| 12,00   |   |   |   |           |   |   |   |   |    |    |    |    |  |                        |              |       |       |
| 12,00   |   |   |   |           |   |   |   |   |    |    |    |    |  |                        |              |       |       |
| 100,00  |   |   |   |           |   |   |   |   |    |    |    |    |  |                        |              |       |       |
| содержание результата   |   |   |   |           |   |   |   |   |    |    |    |    |  |                        |              |       |       |
| Результат   |   |   |   |           |   |   |   |   |    |    |    |    |  |                        |              |       |       |
| наименование  |   |   |   |           |   |   |   |   |    |    |    |    |  |                        |              |       |       |
| общая смертность  |   |   |   |           |   |   |   |   |    |    |    |    |  |                        |              |       |       |
| на 1000 чел   |   |   |   |           |   |   |   |   |    |    |    |    |  |                        |              |       |       |
| 12,00   |   |   |   |           |   |   |   |   |    |    |    |    |  |                        |              |       |       |
| 12,00   |   |   |   |           |   |   |   |   |    |    |    |    |  |                        |              |       |       |
| 100,00  |   |   |   |           |   |   |   |   |    |    |    |    |  |                        |              |       |       |
| содержание результата   |   |   |   |           |   |   |   |   |    |    |    |    |  |                        |              |       |       |
| Результат   |   |   |   |           |   |   |   |   |    |    |    |    |  |                        |              |       |       |
| наименование  |   |   |   |           |   |   |   |   |    |    |    |    |  |                        |              |       |       |
| общая смертность  |   |   |   |           |   |   |   |   |    |    |    |    |  |                        |              |       |       |
| на 1000 чел   |   |   |   |           |   |   |   |   |    |    |    |    |  |                        |              |       |       |
| 12,00   |   |   |   |           |   |   |   |   |    |    |    |    |  |                        |              |       |       |
| 12,00   |   |   |   |           |   |   |   |   |    |    |    |    |  |                        |              |       |       |
| 100,00  |   |   |   |           |   |   |   |   |    |    |    |    |  |                        |              |       |       |
| содержание результата   |   |   |   |           |   |   |   |   |    |    |    |    |  |                        |              |       |       |
| Результат   |   |   |   |           |   |   |   |   |    |    |    |    |  |                        |              |       |       |
| наименование  |   |   |   |           |   |   |   |   |    |    |    |    |  |                        |              |       |       |
| общая смертность  |   |   |   |           |   |   |   |   |    |    |    |    |  |                        |              |       |       |
| на 1000 чел   |   |   |   |           |   |   |   |   |    |    |    |    |  |                        |              |       |       |
| 12,00   |   |   |   |           |   |   |   |   |    |    |    |    |  |                        |              |       |       |
| 12,00   |   |   |   |           |   |   |   |   |    |    |    |    |  |                        |              |       |       |
| 100,00  |   |   |   |           |   |   |   |   |    |    |    |    |  |                        |              |       |       |
| содержание результата   |   |   |   |           |   |   |   |   |    |    |    |    |  |                        |              |       |       |
| Результат   |   |   |   |           |   |   |   |   |    |    |    |    |  |                        |              |       |       |
| наименование  |   |   |   |           |   |   |   |   |    |    |    |    |  |                        |              |       |       |
| общая смертность  |   |   |   |           |   |   |   |   |    |    |    |    |  |                        |              |       |       |
| на 1000 чел   |   |   |   |           |   |   |   |   |    |    |    |    |  |                        |              |       |       |
| 12,00   |   |   |   |           |   |   |   |   |    |    |    |    |  |                        |              |       |       |
| 12,00   |   |   |   |           |   |   |   |   |    |    |    |    |  |                        |              |       |       |
| 100,00  |   |   |   |           |   |   |   |   |    |    |    |    |  |                        |              |       |       |
| содержание результата   |   |   |   |           |   |   |   |   |    |    |    |    |  |                        |              |       |       |
| Результат   |   |   |   |           |   |   |   |   |    |    |    |    |  |                        |              |       |       |
| наименование  |   |   |   |           |   |   |   |   |    |    |    |    |  |                        |              |       |       |
| общая смертность  |   |   |   |           |   |   |   |   |    |    |    |    |  |                        |              |       |       |
| на 1000 чел   |   |   |   |           |   |   |   |   |    |    |    |    |  |                        |              |       |       |
| 12,00   |   |   |   |           |   |   |   |   |    |    |    |    |  |                        |              |       |       |
| 12,00   |   |   |   |           |   |   |   |   |    |    |    |    |  |                        |              |       |       |
| 100,00  |   |   |   |           |   |   |   |   |    |    |    |    |  |                        |              |       |       |
| содержание результата   |   |   |   |           |   |   |   |   |    |    |    |    |  |                        |              |       |       |
| Результат   |   |   |   |           |   |   |   |   |    |    |    |    |  |                        |              |       |       |
| наименование  |   |   |   |           |   |   |   |   |    |    |    |    |  |                        |              |       |       |
| общая смертность  |   |   |   |           |   |   |   |   |    |    |    |    |  |                        |              |       |       |
| на 1000 чел   |   |   |   |           |   |   |   |   |    |    |    |    |  |                        |              |       |       |
| 12,00   |   |   |   |           |   |   |   |   |    |    |    |    |  |                        |              |       |       |
| 12,00   |   |   |   |           |   |   |   |   |    |    |    |    |  |                        |              |       |       |
| 100,00  |   |   |   |           |   |   |   |   |    |    |    |    |  |                        |              |       |       |
| содержание результата   |   |   |   |           |   |   |   |   |    |    |    |    |  |                        |              |       |       |
| Результат   |   |   |   |           |   |   |   |   |    |    |    |    |  |                        |              |       |       |
| наименование  |   |   |   |           |   |   |   |   |    |    |    |    |  |                        |              |       |       |
| общая смертность  |   |   |   |           |   |   |   |   |    |    |    |    |  |                        |              |       |       |
| на 1000 чел   |   |   |   |           |   |   |   |   |    |    |    |    |  |                        |              |       |       |
| 12,00   |   |   |   |           |   |   |   |   |    |    |    |    |  |                        |              |       |       |
| 12,00   |   |   |   |           |   |   |   |   |    |    |    |    |  |                        |              |       |       |
| 100,00  |   |   |   |           |   |   |   |   |    |    |    |    |  |                        |              |       |       |
| содержание результата   |   |   |   |           |   |   |   |   |    |    |    |    |  |                        |              |       |       |
| Результат   |   |   |   |           |   |   |   |   |    |    |    |    |  |                        |              |       |       |
| наименование  |   |   |   |           |   |   |   |   |    |    |    |    |  |                        |              |       |       |
| общая смертность  |   |   |   |           |   |   |   |   |    |    |    |    |  |                        |              |       |       |
| на 100  |   |   |   |           |   |   |   |   |    |    |    |    |  |                        |              |       |       |

Приложение 5  
к Правилам разработки и представления отчетов  
о выполнении планов развития контролируемых государством акционерных  
обществ, товариществ с ограниченной ответственностью и  
государственных предприятий, утвержденным приказом  
Министра национальной экономики Республики Казахстан от 27  
марта 2015 года № 248

Утвержден  
приказ

08.12.2019 года № 220-0  
М.П. КАЗАХСТАН РЕСПУБЛИКАСЫ  
СӨЛІСІК ҚАЗАҚСТАН ОБЛАСТЫНЫҢ  
ДЕНСАУЛЫҚ САҚТАУ БАСқАРМАСЫ

Раздел «Показатели развития»  
Глава «Программа реализации»

Уполномоченный орган соответствующей отрасли (исполнительный орган, финансируемый из местного бюджета): Управление здравоохранения Северо-Казахстанской области

Наименование организации: КОММУНАЛЬНОЕ ГОСУДАРСТВЕННОЕ ПРЕДПРИЯТИЕ НА ПРАВЕ ХОЗЯЙСТВЕННОГО ВЕДЕНИЯ "КЫЗЫЛЖАРСКАЯ ЦЕНТРАЛЬНАЯ РАЙОННАЯ БОЛЬНИЦА"  
КОММУНАЛЬНОГО ГОСУДАРСТВЕННОГО УЧРЕЖДЕНИЯ "УПРАВЛЕНИЕ ЗДРАВООХРАНЕНИЯ АКИМАТА СЕВЕРО-КАЗАХСТАНСКОЙ ОБЛАСТИ"  
Отчетный год: 2018 г.

| Показатели |                        | план                             |  |  | корректировка |  |  | факт         |  |  | % выполнения |  |  |              |        |        |        |
|------------|------------------------|----------------------------------|--|--|---------------|--|--|--------------|--|--|--------------|--|--|--------------|--------|--------|--------|
|            |                        | кол-во                           | себестоимость<br>единичной<br>реализованной<br>продукции,<br>тыс.тенге | "цена реализации<br>единицы продукции",<br>тыс.тенге | кол-во        | себестоимость<br>единичной<br>реализованной<br>продукции,<br>тыс.тенге | "цена реализации<br>единицы продукции",<br>тыс.тенге | кол-во       | себестоимость<br>единичной<br>реализованной<br>продукции,<br>тыс.тенге | "цена реализации<br>единицы продукции",<br>тыс.тенге | кол-во       | себестоимость<br>единичной<br>реализованной<br>продукции,<br>тыс.тенге | "цена реализации<br>единицы продукции",<br>тыс.тенге |              |        |        |        |
| № задачи   | Регистрируемый продукт | Наименование                     |  | эл. им.  | 3             | 4  | 5  | 6            | 7  | 8  | 9            | 10   | 11   | 12           | 13     | 14     | 15     |
|            |                        | 2                                | 3  |  |               |  |  |              |  |  |              |  |  |              |        |        |        |
| 1          |                        | голланд                          |  |  | 1,00          | 985 140,00   | 985 140,00   | 985 140,00   | 1,00   | 985 140,00   | 985 140,00   | 1,00   | 1 077 141,00   | 1 077 141,00 | 100,00 | 109,34 | 109,34 |
| 2          |                        | платные услуги                   |  |  | 1,00          | 20 000,00  | 20 000,00  | 20 000,00    | 1,00   | 20 000,00  | 20 000,00    | 1,00   | 24 477,00  | 24 477,00    | 100,00 | 122,39 | 122,39 |
| 3          |                        | трансферты                       |  |  | 1,00          | 5 303,00   | 5 303,00   | 5 303,00     | 1,00   | 5 303,00   | 5 303,00     | 1,00   | 203 323,00   | 203 323,00   | 100,00 |        |        |
| 4          |                        | бесплатные медикаменты           |  |  |               |  |  |              | 1,00   |  |              | 1,00   | 203 323,00   | 203 323,00   | 100,00 |        |        |
| 5          |                        | доход от безвозм. получ. активов |  |  |               |  |  |              |  |  |              | 1,00   | 10 425,00  | 10 425,00    |        |        |        |
| 6          |                        | доход по вознаграждениям         |  |  |               |  |  |              |  |  |              | 1,00   | 528,00   | 528,00       |        |        |        |
|            |                        | итого                            |  |  |               | 1 010 443,00   |  | 1 010 443,00 |  |  | 1 010 443,00 |  | 1 315 894,00   | 1 315 894,00 |        |        | 130,23 |

\* Если факт реализации выражается в процентах, например, предоставление кредитов, в столбцах «8» цена, тыс.тенге» цена размещения указывается с округлением до сотых с указанием знака

Руководитель исполнительного органа: АЛЕКСАНДР ЭДУАРДОВИЧ, Главный врач

Подпись





Приложение 6  
к Правилам разработки и представления отчетов по исполнению планов развития контролируемых государством акционерных обществ, товариществ с ограниченной ответственностью и государственных предприятий, утвержденным приказом Министра национальной экономики Республики Казахстан от 27 марта 2015 года № 248

Утвержден  
приказ

от 13.05.2019 года № 220-0  
М.П. КАЗАХСТАН РЕСПУБЛИКАСЫ  
СӨЛІСТІГІ КАЗАҚСТАН ОБЛЫСТЫҚЫН  
ДЕНСАУАТҚА ҚОҒАМДЫ БАҚАРМАСЫ

## Раздел «Агрегированные показатели»

### Глава «Основные показатели финансово-хозяйственной деятельности»

Уполномоченный орган соответствующей отрасли (исполнительный орган, финансируемый из местного бюджета): Управление Здравоохранения Северо-Казахстанской области

Наименование организации: КОММУНАЛЬНОЕ ГОСУДАРСТВЕННОЕ ПРЕДПРИЯТИЕ НА ПРАВЕ ХОЗЯЙСТВЕННОГО ВЕДЕНИЯ "КЫЗЫЛЖАРСКАЯ ЦЕНТРАЛЬНАЯ РАЙОННАЯ БОЛЬНИЦА" КОММУНАЛЬНОГО ГОСУДАРСТВЕННОГО УЧРЕЖДЕНИЯ "УПРАВЛЕНИЕ ЗДРАВООХРАНЕНИЯ АКИМАТА СЕВЕРНО-КАЗАХСТАНСКОЙ ОБЛАСТИ"  
Отчетный год: 2018 г.

| № п/п | Наименование показателей                        |  |   |   |   |            | ед.изм. | план         | корректировка | факт         | % выполнения |
|-------|---|--|---|---|---|------------|---------|--------------|---------------|--------------|--------------|
|       | 2   | 3  | 4 | 5 | 6 | 7          |         |              |               |              |              |
| 1     | Активы  | Организации  |   |   |   | тыс. тенге |         | 8            | 9             | 10           | 11           |
| 2     |   | Дочерних организаций   |   |   |   | тыс. тенге |         | 612 270,00   | 638 838,00    | 645 731,00   | 101,08       |
| 3     |   | Консолидированные показатели   |   |   |   | тыс. тенге |         |              |               |              |              |
| 4     |   | Всего  |   |   |   | тыс. тенге |         | 355 151,00   | 353 703,00    | 645 731,00   | 182,56       |
| 5     |   | в том числе  |   |   |   | тыс. тенге |         | 355 151,00   | 353 703,00    | 365 109,00   | 103,25       |
| 6     |   | собственный капитал  |   |   |   | тыс. тенге |         |              |               | 280 532,00   |              |
| 7     |   | заемный капитал  |   |   |   | тыс. тенге |         |              |               |              |              |
| 8     | Источники финансирования                        | Дочерних организаций   |   |   |   | тыс. тенге |         |              |               |              |              |
| 9     |   | в том числе  |   |   |   | тыс. тенге |         |              |               |              |              |
| 10    |   | собственный капитал  |   |   |   | тыс. тенге |         |              |               |              |              |
| 11    |   | заемный капитал  |   |   |   | тыс. тенге |         |              |               |              |              |
| 12    |   | Всего  |   |   |   | тыс. тенге |         |              |               |              |              |
| 13    |   | в том числе  |   |   |   | тыс. тенге |         |              |               |              |              |
| 14    | Доходы  | Организации  |   |   |   | тыс. тенге |         | 1 022 961,00 | 1 038 799,00  | 1 315 894,00 | 126,67       |
| 15    |   | Дочерних организаций   |   |   |   | тыс. тенге |         |              |               |              |              |
| 16    |   | Консолидированные показатели   |   |   |   | тыс. тенге |         | 1 022 961,00 | 1 038 799,00  | 1 310 658,00 | 126,17       |
| 17    | Расходы   | Организации  |   |   |   | тыс. тенге |         |              |               |              |              |
| 18    |   | Дочерних организаций   |   |   |   | тыс. тенге |         |              |               |              |              |
| 19    |   | Консолидированные показатели   |   |   |   | тыс. тенге |         |              |               |              |              |
| 20    |   | Валовой доход (валовой убыток указывается со знаком минус)               |   |   |   | тыс. тенге |         |              |               |              |              |
| 21    |   | Организации  |   |   |   | тыс. тенге |         |              |               |              |              |
| 22    | Результаты финансово-хозяйственной деятельности | Дочерних организаций   |   |   |   | тыс. тенге |         |              |               |              |              |
| 23    |   | Консолидированные показатели   |   |   |   | тыс. тенге |         |              |               | 5 236,00     |              |
| 24    |   | Прибыль (убыток) до налогообложения (убыток указывается со знаком минус) |   |   |   | тыс. тенге |         |              |               |              |              |
| 25    |   | Организации  |   |   |   | тыс. тенге |         |              |               |              |              |
| 26    |   | Дочерних организаций   |   |   |   | тыс. тенге |         |              |               |              |              |
| 27    |   | Консолидированные показатели   |   |   |   | тыс. тенге |         |              |               |              |              |
| 28    |   | начислено на одну акцию  |   |   |   | тенге      |         |              |               |              |              |
| 29    |   | привилегированную  |   |   |   | тенге      |         |              |               |              |              |
| 30    | Дивиденды                                       | находящиеся в государственной собственности                              |   |   |   | тыс. тенге |         |              |               |              |              |
| 31    |   | начислено на акции   |   |   |   | %          |         |              |               |              |              |
| 32    |   | процент от чистого дохода  |   |   |   | тыс. тенге |         |              |               |              |              |
| 33    |   | находящиеся в частной собственности                                      |   |   |   | %          |         |              |               |              |              |
| 34    | Доходы акционера (участника)                    | норматив распределения чистого дохода                                    |   |   |   | тыс. тенге |         |              |               |              |              |
| 35    |   | начислено на доли участия  |   |   |   | тыс. тенге |         |              |               |              |              |

| Наименование показателей |  |  |   |   |   |                  |   |   |      |  |
|--------------------------|--|--|---|---|---|------------------|---|---|------|--|
| 1                        | 2  | 3  | 4   | 5 | 6 | 7                | 8 | 9 | 10   |  |
| 36                       | Распределение чистого дохода, остающегося в распоряжении организации | Распределительный доход государственного предприятия для перечисления в соответствующий бюджет | норматив распределения чистого дохода               |   |   | %                |   |   |      |  |
| 37                       |  |  | начислено   |   |   | тыс тенге        |   |   |      |  |
| 38                       |  |  | всего, в том числе:                                 |   |   | тыс тенге        |   |   |      |  |
| 39                       |  |  | на создание резервов, связанных с покрытием убытков |   |   | тыс тенге        |   |   |      |  |
| 40                       | Рентабельность   | активов (ROA)  | на развитие   |   |   | тыс тенге        |   |   |      |  |
| 42                       |  |  | Организации   |   |   | %                |   |   |      |  |
| 43                       |  |  | Консолидированные показатели                        |   |   | %                |   |   |      |  |
| 44                       |  |  | Организации   |   |   | %                |   |   |      |  |
| 45                       | Коэффициент финансового рычага (леверидж)                            | собственного капитала (ROE)  | Консолидированные показатели                        |   |   | %                |   |   |      |  |
| 46                       |  |  | Организации   |   |   | %                |   |   |      |  |
| 47                       |  |  | Консолидированные показатели                        |   |   | %                |   |   |      |  |
| 50                       |  |  | Организации   |   |   | десятичная дробь |   |   | 0,77 |  |
| 51                       | Эффект финансового рычага (финансового левериджа)                    |  | Консолидированные показатели                        |   |   | десятичная дробь |   |   |      |  |
| 52                       |  |  | Организации   |   |   | %                |   |   |      |  |
| 53                       |  |  | Консолидированные показатели                        |   |   | %                |   |   |      |  |
| 54                       |  |  | Организации   |   |   | тыс тенге        |   |   |      |  |
| 55                       | EBITDA   |  | Консолидированные показатели                        |   |   | тыс тенге        |   |   |      |  |
| 56                       |  |  | Организации   |   |   | тыс тенге        |   |   |      |  |
| 57                       | Наименование норматива   |  |   |   |   | ед. изм.         |   |   |      |  |
|                          | значение, установленное законодательством Республики Казахстан       |  |   |   |   |                  |   |   |      |  |

Примечание: EBITDA - аналитический показатель, равный объему прибыли до вычета расходов по выплате процентов, налогов и начисленной амортизации.

Руководитель филиала АО «АКТИВ-КАПИТАЛ» КУДАЙБЕРГЕНОВ АЛЕКСАНДР ДУАРДОВИЧ, Главный врач

Подпись





Приложение 7  
к Правилам разработки и представления отчетов по исполнению планов  
развития контролируемых государством акционерных обществ,  
товариществ с ограниченной ответственностью и государственных  
предприятий, утвержденным приказом Министра национальной  
экономики Республики Казахстан от 27 марта 2015 года № 248

Утвержден  
приказ



## Раздел «Агрегированные показатели»

### Глава «Расходы»

Уполномоченный орган соответствующей отрасли (исполнительный орган, финансируемый из местного бюджета). Управление Здравоохранения Северо-Казахстанской области

Наименование организации: КОММУНАЛЬНОЕ ГОСУДАРСТВЕННОЕ ПРЕДПРИЯТИЕ НА ПРАВЕ ХОЗЯЙСТВЕННОГО ВЕДЕНИЯ "КЫЗЫЛЖАРСКАЯ ЦЕНТРАЛЬНАЯ РАЙОННАЯ БОЛЬНИЦА" КОММУНАЛЬНОГО ГОСУДАРСТВЕННОГО УЧРЕЖДЕНИЯ "УПРАВЛЕНИЕ ЗДРАВООХРАНЕНИЯ АКИМАТА СЕВЕРНО-КАЗАХСТАНСКОЙ ОБЛАСТИ"

Отчетный год: 2018 г.

тыс. тенге

| № п/п | Наименование показателей     |             |                                       |              |              | план         | корректировка | факт | % выполнения |
|-------|------------------------------|-------------|---------------------------------------|--------------|--------------|--------------|---------------|------|--------------|
| 1     | 2                            | 3           | 4                                     | 5            | 6            | 7            | 8             |      |              |
| 1     | Расходы Организации          | Всего       |                                       | 1 022 961,00 | 1 038 799,00 | 1 310 658,00 | 126,17        |      |              |
| 2     |                              | в том числе | Себестоимость реализованной продукции | 981 055,00   | 996 893,00   | 1 271 735,00 | 127,57        |      |              |
| 3     |                              |             | Административные расходы              | 41 906,00    | 41 906,00    | 38 923,00    | 92,88         |      |              |
| 4     |                              |             | Расходы по вознаграждениям            |              |              |              |               |      |              |
| 5     |                              |             | Прочие расходы                        |              |              |              |               |      |              |
| 6     | Расходы дочерних организаций | Всего       |                                       |              |              |              |               |      |              |
| 7     |                              | в том числе | Себестоимость реализованной продукции |              |              |              |               |      |              |
| 8     |                              |             | Административные расходы              |              |              |              |               |      |              |
| 9     |                              |             | Расходы по вознаграждениям            |              |              |              |               |      |              |
| 10    |                              |             | Прочие расходы                        |              |              |              |               |      |              |
| 11    | Консолидированные расходы    | Всего       |                                       |              |              |              |               |      |              |
| 12    |                              | в том числе | Себестоимость реализованной продукции |              |              |              |               |      |              |
| 13    |                              |             | Административные расходы              |              |              |              |               |      |              |
| 14    |                              |             | Расходы по вознаграждениям            |              |              |              |               |      |              |
| 15    |                              |             | Прочие расходы                        |              |              |              |               |      |              |

Подпись

Исполнительный орган: КУДАЙБЕРГЕНОВ АЛЕКСАНДР ЭДУАРДОВИЧ, Главный врач







| Наименование показателей |                                       |   |   |   |   |   |                                 |  |                                 |   |  |
|--------------------------|---------------------------------------|---|---|---|---|---|---------------------------------|--|---------------------------------|---|--|
| д/п                      | 2                                     | 3 | 4 | 5 | 6 | 7 | план<br>(нарастающим<br>итогом) | корректировка<br>(нарастающим<br>итогом) | факт<br>(нарастающим<br>итогом) | % выполнения<br>(нарастающим<br>итогом) |  |
| 33                       | Консолидированные показатели          |   |   |   |   |   |                                 |  |                                 |   |  |
| 34                       | Организации                           |   |   |   |   |   |                                 |  |                                 |   |  |
| 35                       | Дочерних организаций                  |   |   |   |   |   |                                 |  |                                 |   |  |
| 36                       | Консолидированные показатели          |   |   |   |   |   |                                 |  |                                 |   |  |
| 37                       | Организации                           |   |   |   |   |   |                                 |  |                                 |   |  |
| 38                       | Дочерних организаций                  |   |   |   |   |   |                                 |  |                                 |   |  |
| 39                       | Консолидированные показатели          |   |   |   |   |   |                                 |  |                                 |   |  |
| 40                       | имеющиеся в наличии для продажи       |   |   |   |   |   |                                 |  |                                 |   |  |
| 41                       | учитываемые по справедливой стоимости |   |   |   |   |   |                                 |  |                                 |   |  |
| 42                       | через прибыли и убытки                |   |   |   |   |   |                                 |  |                                 |   |  |
| 43                       | удерживаемые до погашения             |   |   |   |   |   |                                 |  |                                 |   |  |
| 44                       | прочие финансовые активы              |   |   |   |   |   |                                 |  |                                 |   |  |
| 45                       | имеющиеся в наличии для продажи       |   |   |   |   |   |                                 |  |                                 |   |  |
| 46                       | учитываемые по справедливой стоимости |   |   |   |   |   |                                 |  |                                 |   |  |
| 47                       | через прибыли и убытки                |   |   |   |   |   |                                 |  |                                 |   |  |
| 48                       | удерживаемые до погашения             |   |   |   |   |   |                                 |  |                                 |   |  |
| 49                       | прочие финансовые активы              |   |   |   |   |   |                                 |  |                                 |   |  |
| 50                       | имеющиеся в наличии для продажи       |   |   |   |   |   |                                 |  |                                 |   |  |
| 51                       | учитываемые по справедливой стоимости |   |   |   |   |   |                                 |  |                                 |   |  |
| 52                       | через прибыли и убытки                |   |   |   |   |   |                                 |  |                                 |   |  |
| 53                       | удерживаемые до погашения             |   |   |   |   |   |                                 |  |                                 |   |  |
| 54                       | прочие финансовые активы              |   |   |   |   |   |                                 |  |                                 |   |  |
| 55                       | Организации                           |   |   |   |   |   |                                 |  |                                 |   |  |
| 56                       | Дочерних организаций                  |   |   |   |   |   |                                 |  |                                 |   |  |
| 57                       | Консолидированные показатели          |   |   |   |   |   |                                 |  |                                 |   |  |
| 58                       | в собственности Организации           |   |   |   |   |   |                                 |  |                                 |   |  |
| 59                       | Консолидированные показатели          |   |   |   |   |   |                                 |  |                                 |   |  |
| 60                       | Организаций                           |   |   |   |   |   |                                 |  |                                 |   |  |
| 61                       | Дочерними организациями               |   |   |   |   |   |                                 |  |                                 |   |  |
| 62                       | Консолидированные показатели          |   |   |   |   |   |                                 |  |                                 |   |  |
| 63                       | Организации                           |   |   |   |   |   |                                 |  |                                 |   |  |
| 64                       | Дочерних организаций                  |   |   |   |   |   |                                 |  |                                 |   |  |
| 65                       | Консолидированные показатели          |   |   |   |   |   |                                 |  |                                 |   |  |
| 66                       | Балансовая стоимость                  |   |   |   |   |   |                                 |  |                                 |   |  |
| 67                       | Первоначальная стоимость              |   |   |   |   |   |                                 |  |                                 |   |  |
| 68                       | Амортизации                           |   |   |   |   |   |                                 |  |                                 |   |  |
| 69                       | Обесценение                           |   |   |   |   |   |                                 |  |                                 |   |  |
| 70                       | Балансовая стоимость                  |   |   |   |   |   |                                 |  |                                 |   |  |
| 71                       | Первоначальная стоимость              |   |   |   |   |   |                                 |  |                                 |   |  |
| 72                       | Амортизации                           |   |   |   |   |   |                                 |  |                                 |   |  |
| 73                       | Обесценение                           |   |   |   |   |   |                                 |  |                                 |   |  |
| 74                       | Балансовая стоимость                  |   |   |   |   |   |                                 |  |                                 |   |  |
| 75                       | Первоначальная стоимость              |   |   |   |   |   |                                 |  |                                 |   |  |
| 76                       | Амортизации                           |   |   |   |   |   |                                 |  |                                 |   |  |
| 77                       | Обесценение                           |   |   |   |   |   |                                 |  |                                 |   |  |
| 78                       | Организации                           |   |   |   |   |   |                                 |  |                                 |   |  |
| 79                       | Дочерних организаций                  |   |   |   |   |   |                                 |  |                                 |   |  |
| 80                       | Консолидированные показатели          |   |   |   |   |   |                                 |  |                                 |   |  |
| 81                       | Балансовая стоимость                  |   |   |   |   |   |                                 |  |                                 |   |  |
| 82                       | Первоначальная стоимость              |   |   |   |   |   |                                 |  |                                 |   |  |
| 83                       | Амортизации                           |   |   |   |   |   |                                 |  |                                 |   |  |
| 84                       | Обесценение                           |   |   |   |   |   |                                 |  |                                 |   |  |
| 85                       | Балансовая стоимость                  |   |   |   |   |   |                                 |  |                                 |   |  |
| 86                       | Первоначальная стоимость              |   |   |   |   |   |                                 |  |                                 |   |  |
| 87                       | Амортизации                           |   |   |   |   |   |                                 |  |                                 |   |  |
| 88                       | Обесценение                           |   |   |   |   |   |                                 |  |                                 |   |  |
| 89                       | Балансовая стоимость                  |   |   |   |   |   |                                 |  |                                 |   |  |
| 90                       | Первоначальная стоимость              |   |   |   |   |   |                                 |  |                                 |   |  |

| №п/п | Наименование показателей |   |   |   |   |                              | план<br>(нарастающим<br>итогом) | корректировка<br>(нарастающим<br>итогом) | факт<br>(нарастающим<br>итогом) |    | % выполнения<br>(нарастающим<br>итогом) |
|------|--------------------------|---|---|---|---|------------------------------|---------------------------------|--|---------------------------------|----|---|
|      | 1                        | 2 | 3 | 4 | 5 | 6                            |                                 |  | 10                              | 11 |   |
| 91   |                          |   |   |   |   | показатели                   |                                 |  |                                 |    |   |
| 92   |                          |   |   |   |   | Амортизация                  |                                 |  |                                 |    |   |
| 93   |                          |   |   |   |   | Обеспечение                  |                                 |  |                                 |    |   |
| 94   |                          |   |   |   |   | Организации                  |                                 |  |                                 |    |   |
| 95   |                          |   |   |   |   | Дочерних организаций         |                                 |  |                                 |    |   |
|      |                          |   |   |   |   | Консолидированные показатели |                                 |  |                                 |    |   |

Руководитель организации: КУДАЙБЕРГЕНОВ АЛЕКСАНДР ЭДУАРДОВИЧ, Главный врач



Подпись



сәт 13.05.2019 года № 220-0  
МҢТІ АҚАСТАН РЕСПУБЛИКАСЫ  
ӘЛІПТАСТІҚ ҚАЗАҚСТАН ОБЛАСТЫНЫҢ  
ДЕНСАУАТТЫҚ САҒАТАҢ БАҚАРАМАСЫ

## Глава «Источники финансирования»

Наименование организации: КОМУНАЛЬНОЕ ГОСУДАРСТВЕННОЕ ПРЕДПРИЯТИЕ НА ПРАВЕ ХОЗЯЙСТВЕННОГО ВЕДЕНИЯ "КЫЗЫЛЖАРСКАЯ ЦЕНТРАЛЬНАЯ РАЙОННАЯ БОЛЬНИЦА" КОММУНАЛЬНОГО ГОСУДАРСТВЕННОГО УЧРЕЖДЕНИЯ

THE TENRE

[illegible]

| № п/п | Наименование показателей   |   |   |   |   |                              | план             |                          | корректировка    |                          | факт             |                          | % выполнения     |                          |
|-------|--|---|---|---|---|------------------------------|------------------|--------------------------|------------------|--------------------------|------------------|--------------------------|------------------|--------------------------|
|       | 2  | 3 | 4 | 5 | 6 | 7                            | первое полугодие | год (нарастающим итогом) | первое полугодие | год (нарастающим итогом) | первое полугодие | год (нарастающим итогом) | первое полугодие | год (нарастающим итогом) |
| 1     |  |   |   |   |   |                              | 8                | 9                        | 10               | 11                       | 12               | 13                       | 14               | 15                       |
| 35    | вознаграждения к выплате   |   |   |   |   | Дочерних организаций         |                  |                          |                  |                          |                  |                          |                  |                          |
| 36    |  |   |   |   |   | Консолидированные показатели |                  |                          |                  |                          |                  |                          |                  |                          |
| 37    |  |   |   |   |   | Организации                  |                  |                          |                  |                          |                  |                          |                  |                          |
| 38    | поставщикам и подрядчикам  |   |   |   |   | Дочерних организаций         |                  |                          |                  |                          |                  | 7 807,00                 |                  |                          |
| 39    |  |   |   |   |   | Консолидированные показатели |                  |                          |                  |                          |                  |                          |                  |                          |
| 40    |  |   |   |   |   | Организации                  |                  |                          |                  |                          |                  | 84,00                    |                  |                          |
| 41    | оплата труда   |   |   |   |   | Дочерних организаций         |                  |                          |                  |                          |                  |                          |                  |                          |
| 42    |  |   |   |   |   | Консолидированные показатели |                  |                          |                  |                          |                  |                          |                  |                          |
| 43    |  |   |   |   |   | Организации                  |                  |                          |                  |                          |                  | 1 684,00                 |                  |                          |
| 44    | прочие текущие обязательства   |   |   |   |   | Дочерних организаций         |                  |                          |                  |                          |                  |                          |                  |                          |
| 45    |  |   |   |   |   | Консолидированные показатели |                  |                          |                  |                          |                  |                          |                  |                          |
| 46    |  |   |   |   |   | Организации                  |                  |                          |                  |                          |                  |                          |                  |                          |
| 47    | Долгосрочные обязательства   |   |   |   |   | Организации                  |                  |                          |                  |                          |                  |                          |                  |                          |
| 48    |  |   |   |   |   | Дочерних организаций         |                  |                          |                  |                          |                  | 257 159,00               |                  |                          |
| 49    |  |   |   |   |   | Консолидированные показатели |                  |                          |                  |                          |                  |                          |                  |                          |
| 50    | финансовые   |   |   |   |   | Организации                  |                  |                          |                  |                          |                  | 257 159,00               |                  |                          |
| 51    |  |   |   |   |   | Дочерних организаций         |                  |                          |                  |                          |                  |                          |                  |                          |
| 52    |  |   |   |   |   | Консолидированные показатели |                  |                          |                  |                          |                  |                          |                  |                          |
| 53    | по налогам и другим обязательным платежам в бюджет, включая отложенные налоговые |   |   |   |   | Организации                  |                  |                          |                  |                          |                  |                          |                  |                          |
| 54    | обязательства  |   |   |   |   | Дочерних организаций         |                  |                          |                  |                          |                  |                          |                  |                          |
| 55    |  |   |   |   |   | Консолидированные показатели |                  |                          |                  |                          |                  |                          |                  |                          |
| 56    | вознаграждения к выплате   |   |   |   |   | Организации                  |                  |                          |                  |                          |                  |                          |                  |                          |
| 57    |  |   |   |   |   | Дочерних организаций         |                  |                          |                  |                          |                  |                          |                  |                          |
| 58    |  |   |   |   |   | Консолидированные показатели |                  |                          |                  |                          |                  |                          |                  |                          |
| 59    | поставщикам и подрядчикам  |   |   |   |   | Организации                  |                  |                          |                  |                          |                  |                          |                  |                          |
| 60    |  |   |   |   |   | Дочерних организаций         |                  |                          |                  |                          |                  |                          |                  |                          |
| 61    |  |   |   |   |   | Консолидированные показатели |                  |                          |                  |                          |                  |                          |                  |                          |
| 62    | прочие долгосрочные обязательства  |   |   |   |   | Организации                  |                  |                          |                  |                          |                  |                          |                  |                          |
| 63    |  |   |   |   |   | Дочерних организаций         |                  |                          |                  |                          |                  |                          |                  |                          |
|       |  |   |   |   |   | Консолидированные показатели |                  |                          |                  |                          |                  |                          |                  |                          |

Подпись



Подпись: КУДАЙБЕРГЕНОВ АЛЕКСАНДР ЭДУАРДОВИЧ, Главный врач



к Правилам разработки и представления отчетов по исполнению планов развития контролируемых государством акционерных обществ, товариществ с ограниченной ответственностью и государственных предприятий, утвержденным приказом Министра национальной экономики Республики Казахстан от 27 марта 2015 года № 248

Утвержден  
приказ

от 13.05.2019 года № 220-0

М.П. МИНИСТЕРСТВО  
СОЛТУСТЫН КАЗАҚСТАН СӘЛДІМДІГІ  
ДЕНСАУЛЫҚ САҒАТУ БАСҚАРМАҒЫ

## Раздел «Показатели отчетного периода»

### Глава «Персонал»

Уполномоченный орган соответствующей отрасли (исполнительный орган, финансируемый из местного бюджета) Управление Здравоохранения Северо-Казахстанской области

Наименование организации КОММУНАЛЬНОЕ ГОСУДАРСТВЕННОЕ ПРЕДПРИЯТИЕ НА ПРАВЕ ХОЗЯЙСТВЕННОГО ВЕДЕНИЯ "КЫЗЫЛЖАРСКАЯ РАЙОННАЯ БОЛЬНИЦА" КОММУНАЛЬНОГО ГОСУДАРСТВЕННОГО УЧРЕЖДЕНИЯ "УПРАВЛЕНИЕ ЗДРАВООХРАНЕНИЯ АКИМАТА СЕВЕРО-КАЗАХСТАНСКОЙ ОБЛАСТИ"

Отчетный год: 2018 г.

| № п/п | 2   | Наименование показателей |  |                 |                                      | Единица измерения | план             |                          | корректировка    |                          | факт             |                          | % выполнения     |                          |
|-------|---|--------------------------|--|-----------------|--------------------------------------|-------------------|------------------|--------------------------|------------------|--------------------------|------------------|--------------------------|------------------|--------------------------|
|       |   | 3                        | 4  | 5               | 6                                    |                   | первое полугодие | год (нарастающим итогом) | первое полугодие | год (нарастающим итогом) | первое полугодие | год (нарастающим итогом) | первое полугодие | год (нарастающим итогом) |
| 1     |   |                          |  |                 |                                      | 7                 |                  |                          |                  |                          |                  |                          |                  |                          |
| 1     |   | Всего                    |  | по штату        | среднесписочная                      | человек           |                  | 635                      |                  | 638                      |                  | 640                      |                  | 100,31                   |
| 2     |   |                          |  |                 |                                      | человек           |                  | 549                      |                  | 536                      |                  | 538                      |                  | 100,37                   |
| 3     |   | в том числе              | работников, занятых в производстве продукции | по штату        | среднесписочная                      | человек           |                  | 615                      |                  | 618                      |                  | 620                      |                  | 100,32                   |
| 4     |   |                          |  |                 |                                      | человек           |                  | 529                      |                  | 516                      |                  | 518                      |                  | 100,39                   |
| 5     | Численность   |                          | административного персонала                  | по штату        | среднесписочная                      | человек           |                  | 20                       |                  | 20                       |                  | 20                       |                  | 100,00                   |
| 6     |   |                          | прочих работников, состоящих в штате         | по штату        | среднесписочная                      | человек           |                  | 20                       |                  | 20                       |                  | 20                       |                  | 100,00                   |
| 7     |   |                          |  |                 |                                      | человек           |                  |                          |                  |                          |                  |                          |                  |                          |
| 8     |   |                          |  |                 |                                      | человек           |                  |                          |                  |                          |                  |                          |                  |                          |
| 9     |   |                          | работников, не состоящих в штате             | среднесписочная | человек                              | человек           |                  |                          |                  |                          |                  |                          |                  |                          |
| 10    |   | Всего                    |  |                 |                                      | тыс. тенге        |                  | 610 595,00               |                  | 598 968,00               |                  | 620 897,00               |                  | 103,66                   |
| 11    |   |                          |  |                 |                                      | тыс. тенге        |                  | 407 094,00               |                  | 395 467,00               |                  | 620 897,00               |                  | 157,00                   |
| 12    | Оплата труда работников, занятых в производстве продукции, другие выплаты |                          |  |                 |                                      | тыс. тенге        |                  | 173 735,00               |                  | 173 735,00               |                  |                          |                  |                          |
| 13    |   |                          |  |                 | Всего                                | тыс. тенге        |                  | 29 766,00                |                  | 29 766,00                |                  |                          |                  |                          |
| 14    |   |                          |  |                 | в том числе                          | тыс. тенге        |                  | 29 766,00                |                  | 29 766,00                |                  |                          |                  |                          |
| 15    |   |                          |  |                 | основные поощрительные выплаты       | тыс. тенге        |                  |                          |                  |                          |                  |                          |                  |                          |
| 17    | Оплата труда административного персонала, другие выплаты                  |                          |  |                 |                                      | тыс. тенге        |                  | 30 504,00                |                  | 30 504,00                |                  | 28 419,00                |                  | 93,16                    |
| 18    |   |                          |  |                 |                                      | тыс. тенге        |                  | 28 136,00                |                  | 28 136,00                |                  | 28 419,00                |                  | 101,01                   |
| 19    |   |                          |  |                 | Всего                                | тыс. тенге        |                  | 2 368,00                 |                  | 2 368,00                 |                  |                          |                  |                          |
| 20    |   |                          |  |                 | в том числе                          | тыс. тенге        |                  | 2 368,00                 |                  | 2 368,00                 |                  |                          |                  |                          |
| 21    |   |                          |  |                 | основные поощрительные выплаты       | тыс. тенге        |                  | 2 368,00                 |                  | 2 368,00                 |                  |                          |                  |                          |
| 22    |   |                          |  |                 | единовременные поощрительные выплаты | тыс. тенге        |                  |                          |                  |                          |                  |                          |                  |                          |
| 24    | Оплата труда прочих работников, состоящих в штате, другие выплаты         |                          |  |                 |                                      | тыс. тенге        |                  |                          |                  |                          |                  |                          |                  |                          |
| 25    |   |                          |  |                 |                                      | тыс. тенге        |                  |                          |                  |                          |                  |                          |                  |                          |
| 26    |   |                          |  |                 |                                      | тыс. тенге        |                  |                          |                  |                          |                  |                          |                  |                          |



| № п/п | Наименование показателей   |                   |                           |   |  |                  | Единица измерения |                          | план             |                          | корректировка    |                          | факт             |                          | % выполнения     |                          |
|-------|--|-------------------|---------------------------|---|--|------------------|-------------------|--------------------------|------------------|--------------------------|------------------|--------------------------|------------------|--------------------------|------------------|--------------------------|
|       | 2  | 3                 | 4                         | 5 | 6  | 7                | первое полугодие  | год (нарастающим итогом) | первое полугодие | год (нарастающим итогом) | первое полугодие | год (нарастающим итогом) | первое полугодие | год (нарастающим итогом) | первое полугодие | год (нарастающим итогом) |
| 1     |  |                   |                           |   |  | тыс тенге        | 8                 | 9                        | 10               | 11                       | 12               | 13                       | 14               | 15                       |                  |                          |
| 27    |  |                   |                           |   | пособие на оздоровление к оплачиваемому ежегодному трудовому отпуску                     | тыс тенге        |                   |                          |                  |                          |                  |                          |                  |                          |                  |                          |
| 28    |  |                   |                           |   | единовременные поощрительные выплаты   | тыс тенге        |                   |                          |                  |                          |                  |                          |                  |                          |                  |                          |
| 29    |  |                   |                           |   |  | тыс тенге        |                   |                          |                  |                          |                  |                          |                  |                          |                  |                          |
| 31    | Оплата труда работников, не состоящих в штате,                   | Всего в том числе | основная заработная плата |   |  | тыс тенге        |                   |                          |                  |                          |                  |                          |                  |                          |                  |                          |
| 32    |  |                   |                           |   |  | тыс тенге        |                   |                          |                  |                          |                  |                          |                  |                          |                  |                          |
| 34    |  |                   |                           |   | по Организациям  | тыс тенге        |                   |                          |                  |                          |                  |                          |                  |                          |                  |                          |
| 35    |  |                   |                           |   | работников, занятых в производстве продукции   | тыс тенге        |                   |                          |                  |                          |                  |                          |                  |                          |                  |                          |
| 36    | Среднемесячная заработная плата                                  |                   |                           |   | административного персонала  | тыс тенге        |                   |                          |                  |                          |                  |                          |                  |                          |                  |                          |
| 37    |  |                   |                           |   | прочих работников, состоящих в штате   | тыс тенге        |                   |                          |                  |                          |                  |                          |                  |                          |                  |                          |
| 38    |  |                   |                           |   | работников, не состоящих в штате   | тыс тенге        |                   |                          |                  |                          |                  |                          |                  |                          |                  |                          |
| 39    |  |                   |                           |   | по Организациям  | тыс тенге        |                   |                          |                  |                          |                  |                          |                  |                          |                  |                          |
| 40    |  |                   |                           |   | работников, занятых в производстве продукции   | тыс тенге        |                   |                          |                  |                          |                  |                          |                  |                          |                  |                          |
| 41    | расходы на оплату труда одного работника                         |                   |                           |   | административного персонала  | тыс тенге        |                   |                          |                  |                          |                  |                          |                  |                          |                  |                          |
| 42    |  |                   |                           |   | прочих работников, состоящих в штате   | тыс тенге        |                   |                          |                  |                          |                  |                          |                  |                          |                  |                          |
| 43    |  |                   |                           |   | работников, не состоящих в штате   | тыс тенге        |                   |                          |                  |                          |                  |                          |                  |                          |                  |                          |
| 44    | Показатели труда   |                   |                           |   | Продуктивность труда   | тыс тенге        |                   |                          |                  |                          |                  |                          |                  |                          |                  |                          |
| 45    |  |                   |                           |   | Темп роста производительности труда по сравнению с темпом роста расходов на оплату труда | десятичная дробь |                   |                          |                  |                          |                  |                          |                  |                          |                  |                          |
| 46    |  |                   |                           |   | Отраслевая экономика (перерасход) оплаты труда   | тыс тенге        |                   |                          |                  |                          |                  |                          |                  |                          |                  |                          |
| 48    |  |                   |                           |   | Всего в том числе  | %                |                   |                          |                  |                          |                  |                          |                  |                          |                  |                          |
| 49    | Уровень текучести кадров   |                   |                           |   | работников, занятых в производстве продукции   | %                |                   |                          |                  |                          |                  |                          |                  |                          |                  |                          |
| 50    |  |                   |                           |   | административного персонала  | %                |                   |                          |                  |                          |                  |                          |                  |                          |                  |                          |
| 51    |  |                   |                           |   | прочих работников, состоящих в штате   | %                |                   |                          |                  |                          |                  |                          |                  |                          |                  |                          |
| 52    | Вознаграждения членам Совета директоров (наблюдательного совета) |                   |                           |   |  | тыс тенге        |                   |                          |                  |                          |                  |                          |                  |                          |                  |                          |
| 53    |  |                   |                           |   | Всего  | человек          |                   |                          |                  |                          |                  |                          |                  |                          |                  |                          |
| 54    |  |                   |                           |   | в том числе  | тыс тенге        |                   |                          |                  |                          |                  |                          |                  |                          |                  |                          |
| 55    |  |                   |                           |   | работников, занятых в производстве продукции   | человек          |                   |                          |                  |                          |                  |                          |                  |                          |                  |                          |
| 56    | Повышение квалификации   |                   |                           |   | административного персонала  | тыс тенге        |                   |                          |                  |                          |                  |                          |                  |                          |                  |                          |
| 57    |  |                   |                           |   | прочих работников, состоящих в штате   | человек          |                   |                          |                  |                          |                  |                          |                  |                          |                  |                          |
| 58    |  |                   |                           |   | Всего  | тыс тенге        |                   |                          |                  |                          |                  |                          |                  |                          |                  |                          |
| 59    |  |                   |                           |   | работников, занятых в производстве продукции   | человек          |                   |                          |                  |                          |                  |                          |                  |                          |                  |                          |
| 60    |  |                   |                           |   | административного персонала  | тыс тенге        |                   |                          |                  |                          |                  |                          |                  |                          |                  |                          |
| 61    |  |                   |                           |   | прочих работников, состоящих в штате   | человек          |                   |                          |                  |                          |                  |                          |                  |                          |                  |                          |
| 62    | Создание новых рабочих мест                                      |                   |                           |   | Всего в том числе  | единиц           |                   |                          |                  |                          |                  |                          |                  |                          |                  |                          |
| 63    |  |                   |                           |   | работников, занятых в производстве продукции   | единиц           |                   |                          |                  |                          |                  |                          |                  |                          |                  |                          |
| 64    |  |                   |                           |   | административного персонала  | единиц           |                   |                          |                  |                          |                  |                          |                  |                          |                  |                          |
| 65    |  |                   |                           |   | прочих работников, состоящих в штате   | единиц           |                   |                          |                  |                          |                  |                          |                  |                          |                  |                          |
| 66    | Социальная программа   |                   |                           |   | работников, не состоящих в штате   | тыс тенге        |                   |                          |                  |                          |                  |                          |                  |                          |                  |                          |
| 67    |  |                   |                           |   | Всего в том числе  | тыс тенге        |                   |                          |                  |                          |                  |                          |                  |                          |                  |                          |
| 68    |  |                   |                           |   | Медицинское страхование  | тыс тенге        |                   |                          |                  |                          |                  |                          |                  |                          |                  |                          |
| 69    |  |                   |                           |   | работников, занятых в производстве продукции   | тыс тенге        |                   |                          |                  |                          |                  |                          |                  |                          |                  |                          |
| 70    |  |                   |                           |   | административного персонала  | тыс тенге        |                   |                          |                  |                          |                  |                          |                  |                          |                  |                          |
| 71    |  |                   |                           |   | прочих работников, состоящих в штате   | тыс тенге        |                   |                          |                  |                          |                  |                          |                  |                          |                  |                          |
| 72    |  |                   |                           |   | Всего в том числе  | тыс тенге        |                   |                          |                  |                          |                  |                          |                  |                          |                  |                          |
| 73    |  |                   |                           |   | работников, занятых в производстве продукции   | тыс тенге        |                   |                          |                  |                          |                  |                          |                  |                          |                  |                          |
| 74    |  |                   |                           |   | административного персонала  | тыс тенге        |                   |                          |                  |                          |                  |                          |                  |                          |                  |                          |
| 75    |  |                   |                           |   | прочих работников, состоящих в штате   | тыс тенге        |                   |                          |                  |                          |                  |                          |                  |                          |                  |                          |

Руководитель исполнительного органа КУДАЙБЕРГЕНОВ АЛЕКСАНДР ЭДУАРДОВИЧ, Главный врач

Подпись







| № п/п | Показатели  |   |   |   |                                    | план             |                          | корректировка    |                          | факт             |                          | % выполнения     |                          |
|-------|---|---|---|---|------------------------------------|------------------|--------------------------|------------------|--------------------------|------------------|--------------------------|------------------|--------------------------|
|       | 1   | 2 | 3 | 4 | 5                                  | первое полугодие | год (нарастающим итогом) | первое полугодие | год (нарастающим итогом) | первое полугодие | год (нарастающим итогом) | первое полугодие | год (нарастающим итогом) |
| 27    | Провизии (резервы) сформированные против сомнительных и безнадежных прочих требований |   |   |   | сальдо на начало отчетного периода | 6                | 7                        | 8                | 9                        | 10               | 11                       | 12               | 13                       |
| 28    | Прочие требования с учетом сформированных провизий (резервов)                         |   |   |   | сальдо на конец отчетного периода  |                  |                          |                  |                          |                  |                          |                  |                          |
| 29    | Всего   |   |   |   | начало отчетного периода           |                  |                          |                  |                          |                  |                          |                  |                          |
| 30    |   |   |   |   | конец отчетного периода            |                  |                          |                  |                          |                  |                          |                  |                          |

Подпись:

Кудайбертенов Александр Эдуардович, Главный врач





примечание  
от 13.05.2019 года № 220-0/  
М.П. **СОУПКАТ БИЗНЕСИ КАДАСТРЫ**  
**СОУПКАТ КАЗАКСТАН ОБЛЫСТЫНЫҢ**  
**ДЕНСАУЛЫҚ САҚТАУ БАСҚАРМАСЫ**

## Раздел «Показатели отчетного периода»

## Глава «Обязательства»

**Уполномоченный орган соответствующей отрасли** (исполнительный орган, финансируемый из местного бюджета) Управление здравоохранения Северо-Казахстанской области  
**Коммунальное государственное предприятие на праве хозяйственного ведения "Кызылжарская центральная районная больница"**

Отчетный год: 2018 г.

[illegible]

[illegible]



| № п/п | Показатели   |                    |                      |   | план             |                          | корректировка    |                          | факт             |                          | % выполнения     |                          |
|-------|--|--------------------|----------------------|---|------------------|--------------------------|------------------|--------------------------|------------------|--------------------------|------------------|--------------------------|
|       |  |                    |                      |   | первое полугодие | год (нарастающим итогом) | первое полугодие | год (нарастающим итогом) | первое полугодие | год (нарастающим итогом) | первое полугодие | год (нарастающим итогом) |
|       |  |                    |                      |   |                  |                          |                  |                          |                  |                          |                  |                          |
| 84    | обязательства, срок исполнения которых на отчетную дату истек      | в том числе        | сумма вознаграждения | Всего                                       |                  |                          |                  |                          |                  |                          |                  |                          |
| 85    |  |                    |                      | в том числе резидентам Республики Казахстан |                  |                          |                  |                          |                  |                          |                  |                          |
| 86    |  |                    |                      | внешним кредиторам                          |                  |                          |                  |                          |                  |                          |                  |                          |
| 87    |  |                    |                      | Всего                                       |                  |                          |                  |                          |                  |                          |                  |                          |
| 88    |  |                    |                      | основная сумма долга                        |                  |                          |                  |                          |                  |                          |                  |                          |
| 89    |  | от 6 до 12 месяцев | сумма вознаграждения | Всего                                       |                  |                          |                  |                          |                  |                          |                  |                          |
| 90    |  |                    |                      | в том числе резидентам Республики Казахстан |                  |                          |                  |                          |                  |                          |                  |                          |
| 91    |  |                    |                      | внешним кредиторам                          |                  |                          |                  |                          |                  |                          |                  |                          |
| 92    |  |                    |                      | Всего                                       |                  |                          |                  |                          |                  |                          |                  |                          |
| 93    |  |                    |                      | основная сумма долга                        |                  |                          |                  |                          |                  |                          |                  |                          |
| 94    | обязательства, срок погашения которых наступит после отчетной даты | более 1 года       | сумма вознаграждения | Всего                                       |                  |                          |                  |                          |                  |                          |                  |                          |
| 95    |  |                    |                      | в том числе резидентам Республики Казахстан |                  |                          |                  |                          |                  |                          |                  |                          |
| 96    |  |                    |                      | внешним кредиторам                          |                  |                          |                  |                          |                  |                          |                  |                          |
| 97    |  |                    |                      | Всего                                       |                  |                          |                  |                          |                  |                          |                  |                          |
| 98    |  |                    |                      | основная сумма долга                        |                  |                          |                  |                          |                  |                          |                  |                          |
| 99    |  | Всего              | сумма вознаграждения | Всего                                       |                  |                          |                  |                          |                  |                          |                  |                          |
| 100   |  |                    |                      | в том числе резидентам Республики Казахстан |                  |                          |                  |                          |                  |                          |                  |                          |
| 101   |  |                    |                      | внешним кредиторам                          |                  |                          |                  |                          |                  |                          |                  |                          |
| 102   |  |                    |                      | Всего                                       |                  |                          |                  |                          |                  |                          |                  |                          |
| 103   |  |                    |                      | основная сумма долга                        |                  |                          |                  |                          |                  |                          |                  |                          |
| 104   |  | до 6 месяцев       | сумма вознаграждения | Всего                                       |                  |                          |                  |                          |                  |                          |                  |                          |
| 105   |  |                    |                      | в том числе резидентам Республики Казахстан |                  |                          |                  |                          |                  |                          |                  |                          |
| 106   |  |                    |                      | внешним кредиторам                          |                  |                          |                  |                          |                  |                          |                  |                          |
| 107   |  |                    |                      | Всего                                       |                  |                          |                  |                          |                  |                          |                  |                          |
| 108   |  |                    |                      | основная сумма долга                        |                  |                          |                  |                          |                  |                          |                  |                          |
| 109   |  | от 6 до 12 месяцев | сумма вознаграждения | Всего                                       |                  |                          |                  |                          |                  |                          |                  |                          |
| 110   |  |                    |                      | в том числе резидентам Республики Казахстан |                  |                          |                  |                          |                  |                          |                  |                          |
| 111   |  |                    |                      | внешним кредиторам                          |                  |                          |                  |                          |                  |                          |                  |                          |
| 112   |  |                    |                      | Всего                                       |                  |                          |                  |                          |                  |                          |                  |                          |
| 113   |  |                    |                      | основная сумма долга                        |                  |                          |                  |                          |                  |                          |                  |                          |
| 114   |  | более 1 года       | сумма вознаграждения | Всего                                       |                  |                          |                  |                          |                  |                          |                  |                          |
| 115   |  |                    |                      | в том числе резидентам Республики Казахстан |                  |                          |                  |                          |                  |                          |                  |                          |
| 116   |  |                    |                      | внешним кредиторам                          |                  |                          |                  |                          |                  |                          |                  |                          |
| 117   |  |                    |                      | Всего                                       |                  |                          |                  |                          |                  |                          |                  |                          |
| 118   |  |                    |                      | основная сумма долга                        |                  |                          |                  |                          |                  |                          |                  |                          |
| 119   |  | Всего              | сумма вознаграждения | Всего                                       |                  |                          |                  |                          |                  |                          |                  |                          |
| 120   |  |                    |                      | в том числе резидентам Республики Казахстан |                  |                          |                  |                          |                  |                          |                  |                          |
| 121   |  |                    |                      | внешним кредиторам                          |                  |                          |                  |                          |                  |                          |                  |                          |
| 122   |  |                    |                      | Всего                                       |                  |                          |                  |                          |                  |                          |                  |                          |
| 123   |  |                    |                      | основная сумма долга                        |                  |                          |                  |                          |                  |                          |                  |                          |

Удобрительнов Александр Эдуардович, Главный врач

Подпись



к Правилам разработки и представления отчетов по исполнению планов развития контролируемых государством акционерных обществ, товариществ с ограниченной ответственностью и государственных предприятий, утвержденным приказом Министерства национальной экономики Республики Казахстан от 27 марта 2015 года № 248

Утвержден  
приказ

от 13.08.2019 года № 220-0  
М.П. ЖЕЛТІСІК ҚАЗАҚСТАН ОБЛЫСЫНЫҢ  
ЖЕЛДІЖІЛІК САНАУ БАҒДАРЛАСЫ

**Раздел «Показатели отчетного периода»**

## Глава «Поступление денег»

Уполномоченный орган соответствующей отрасли (исполнительный орган, финансируемый из местного бюджета): Управление Здравоохранения Северо-Казахстанской области

Наименование организации: КОММУНАЛЬНОЕ ГОСУДАРСТВЕННОЕ ПРЕДПРИЯТИЕ НА ПРАВЕ ХОЗЯЙСТВЕННОГО ВЕДЕНИЯ "ЫЗЫЛЖАРСКАЯ ЦЕНТРАЛЬНАЯ РАЙОННАЯ БОЛЬНИЦА" КОММУНАЛЬНОГО ГОСУДАРСТВЕННОГО УЧРЕЖДЕНИЯ "УПРАВЛЕНИЕ ЗДРАВООХРАНЕНИЯ АКИМАТА СЕВЕРО-КАЗАХСТАНСКОЙ ОБЛАСТИ"

Отчетный год: 2018 г.

| Отчетный год: 2018 г. |                          |   |   |   |   |   |                  |                          |                  |                          |                  |                          |                  | тыс. тенге               |  |
|-----------------------|--------------------------|---|---|---|---|---|------------------|--------------------------|------------------|--------------------------|------------------|--------------------------|------------------|--------------------------|--|
| № п/п                 | Наименование показателей |   |   |   |   |   | план             |                          | корректировка    |                          | факт             |                          | % выполнения     |                          |  |
|                       | 1                        | 2 | 3 | 4 | 5 | 6 | первое полугодие | год (нарастающим итогом) | первое полугодие | год (нарастающим итогом) | первое полугодие | год (нарастающим итогом) | первое полугодие | год (нарастающим итогом) |  |
|                       |                          |   |   |   |   |   |                  |                          |                  |                          |                  |                          |                  |                          |  |
| 1                     | 1                        | 2 | 3 | 4 | 5 | 6 | 7                | 8                        | 9                | 10                       | 11               | 12                       | 13               | 14                       |  |
| 1                     | 1                        |   |   |   |   |   |                  |                          |                  |                          |                  |                          |                  |                          |  |
| 2                     | 2                        |   |   |   |   |   |                  |                          |                  |                          |                  |                          |                  |                          |  |
| 3                     | 3                        |   |   |   |   |   |                  |                          |                  |                          |                  |                          |                  |                          |  |
| 4                     | 4                        |   |   |   |   |   |                  |                          |                  |                          |                  |                          |                  |                          |  |
| 5                     | 5                        |   |   |   |   |   |                  |                          |                  |                          |                  |                          |                  |                          |  |
| 6                     | 6                        |   |   |   |   |   |                  |                          |                  |                          |                  |                          |                  |                          |  |
| 7                     | 7                        |   |   |   |   |   |                  |                          |                  |                          |                  |                          |                  |                          |  |
| 8                     | 8                        |   |   |   |   |   |                  |                          |                  |                          |                  |                          |                  |                          |  |
| 9                     | 9                        |   |   |   |   |   |                  |                          |                  |                          |                  |                          |                  |                          |  |
| 10                    | 10                       |   |   |   |   |   |                  |                          |                  |                          |                  |                          |                  |                          |  |
| 11                    | 11                       |   |   |   |   |   |                  |                          |                  |                          |                  |                          |                  |                          |  |
| 12                    | 12                       |   |   |   |   |   |                  |                          |                  |                          |                  |                          |                  |                          |  |
| 13                    | 13                       |   |   |   |   |   |                  |                          |                  |                          |                  |                          |                  |                          |  |
| 14                    | 14                       |   |   |   |   |   |                  |                          |                  |                          |                  |                          |                  |                          |  |
| 15                    | 15                       |   |   |   |   |   |                  |                          |                  |                          |                  |                          |                  |                          |  |
| 16                    | 16                       |   |   |   |   |   |                  |                          |                  |                          |                  |                          |                  |                          |  |
| 17                    | 17                       |   |   |   |   |   |                  |                          |                  |                          |                  |                          |                  |                          |  |
| 19                    | 19                       |   |   |   |   |   |                  |                          |                  |                          |                  |                          |                  |                          |  |
| 20                    | 20                       |   |   |   |   |   |                  |                          |                  |                          |                  |                          |                  |                          |  |
| 21                    | 21                       |   |   |   |   |   |                  |                          |                  |                          |                  |                          |                  |                          |  |
| 22                    | 22                       |   |   |   |   |   |                  |                          |                  |                          |                  |                          |                  |                          |  |
| 23                    | 23                       |   |   |   |   |   |                  |                          |                  |                          |                  |                          |                  |                          |  |
| 24                    | 24                       |   |   |   |   |   |                  |                          |                  |                          |                  |                          |                  |                          |  |
| 25                    | 25                       |   |   |   |   |   |                  |                          |                  |                          |                  |                          |                  |                          |  |
| 26                    | 26                       |   |   |   |   |   |                  |                          |                  |                          |                  |                          |                  |                          |  |
| 27                    | 27                       |   |   |   |   |   |                  |                          |                  |                          |                  |                          |                  |                          |  |
| 28                    | 28                       |   |   |   |   |   |                  |                          |                  |                          |                  |                          |                  |                          |  |
| 31                    | 31                       |   |   |   |   |   |                  |                          |                  |                          |                  |                          |                  |                          |  |
| 34                    | 34                       |   |   |   |   |   |                  |                          |                  |                          |                  |                          |                  |                          |  |
| 35                    | 35                       |   |   |   |   |   |                  |                          |                  |                          |                  |                          |                  |                          |  |
| 36                    | 36                       |   |   |   |   |   |                  |                          |                  |                          |                  |                          |                  |                          |  |
| 37                    | 37                       |   |   |   |   |   |                  |                          |                  |                          |                  |                          |                  |                          |  |
| 38                    | 38                       |   |   |   |   |   |                  |                          |                  |                          |                  |                          |                  |                          |  |
| 39                    | 39                       |   |   |   |   |   |                  |                          |                  |                          |                  |                          |                  |                          |  |



| № п/п | Наименование показателей                                    |       |             |                                      |   |  | план             |                          | корректировка    |                          | факт             |                          | % выполнения     |                          |
|-------|---|-------|-------------|--------------------------------------|---|--|------------------|--------------------------|------------------|--------------------------|------------------|--------------------------|------------------|--------------------------|
|       | 2   | 3     | 4           | 5                                    | 6 |  | первое полугодие | год (нарастающим итогом) | первое полугодие | год (нарастающим итогом) | первое полугодие | год (нарастающим итогом) | первое полугодие | год (нарастающим итогом) |
| 1     |   |       |             |                                      |   |  | 7                | 8                        | 9                | 10                       | 11               | 12                       | 13               | 14                       |
| 40    |   |       |             |                                      |   |  |                  |                          |                  |                          |                  |                          |                  |                          |
| 41    |   |       |             |                                      |   |  |                  |                          |                  |                          |                  |                          |                  |                          |
| 42    | Дивиденды   | Всего | в том числе | дополнительных организаций           |   |  |                  |                          |                  |                          |                  |                          |                  |                          |
| 43    |   |       |             |                                      |   |  |                  |                          |                  |                          |                  |                          |                  |                          |
| 44    | Поступление основной суммы долга по финансовым требованиям  | Всего | в том числе | кредиты                              |   |  |                  |                          |                  |                          |                  |                          |                  |                          |
| 45    |   |       |             |                                      |   |  |                  |                          |                  |                          |                  |                          |                  |                          |
| 46    |   |       |             |                                      |   |  |                  |                          |                  |                          |                  |                          |                  |                          |
| 47    |   |       |             |                                      |   |  |                  |                          |                  |                          |                  |                          |                  |                          |
| 48    |   |       |             |                                      |   |  |                  |                          |                  |                          |                  |                          |                  |                          |
| 49    | Поступление денег, размещенных во вклады                    | Всего | в том числе | вклады                               |   |  |                  |                          |                  |                          |                  |                          |                  |                          |
| 50    |   |       |             |                                      |   |  |                  |                          |                  |                          |                  |                          |                  |                          |
| 51    | Поступление денег по операционной аренде                    | Всего | в том числе | зданий и сооружений                  |   |  |                  |                          |                  |                          |                  |                          |                  |                          |
| 52    |   |       |             |                                      |   |  |                  |                          |                  |                          |                  |                          |                  |                          |
| 53    |   |       |             |                                      |   |  |                  |                          |                  |                          |                  |                          |                  |                          |
| 54    |   |       |             |                                      |   |  |                  |                          |                  |                          |                  |                          |                  |                          |
| 55    | Реализация финансовых активов                               | Всего | в том числе | Акции                                |   |  |                  |                          |                  |                          |                  |                          |                  |                          |
| 56    |   |       |             |                                      |   |  |                  |                          |                  |                          |                  |                          |                  |                          |
| 57    |   |       |             |                                      |   |  |                  |                          |                  |                          |                  |                          |                  |                          |
| 58    |   |       |             |                                      |   |  |                  |                          |                  |                          |                  |                          |                  |                          |
| 59    |   |       |             |                                      |   |  |                  |                          |                  |                          |                  |                          |                  |                          |
| 60    |   |       |             |                                      |   |  |                  |                          |                  |                          |                  |                          |                  |                          |
| 61    |   |       |             |                                      |   |  |                  |                          |                  |                          |                  |                          |                  |                          |
| 62    |   |       |             |                                      |   |  |                  |                          |                  |                          |                  |                          |                  |                          |
| 63    |   |       |             |                                      |   |  |                  |                          |                  |                          |                  |                          |                  |                          |
| 64    |   |       |             |                                      |   |  |                  |                          |                  |                          |                  |                          |                  |                          |
| 65    |   |       |             |                                      |   |  |                  |                          |                  |                          |                  |                          |                  |                          |
| 66    |   |       |             |                                      |   |  |                  |                          |                  |                          |                  |                          |                  |                          |
| 67    |   |       |             |                                      |   |  |                  |                          |                  |                          |                  |                          |                  |                          |
| 68    |   |       |             |                                      |   |  |                  |                          |                  |                          |                  |                          |                  |                          |
| 69    |   |       |             |                                      |   |  |                  |                          |                  |                          |                  |                          |                  |                          |
| 70    |   |       |             |                                      |   |  |                  |                          |                  |                          |                  |                          |                  |                          |
| 71    | Безвозмездно полученные деньги                              | Всего | в том числе | субсидии из государственного бюджета |   |  |                  |                          |                  |                          |                  |                          |                  |                          |
| 72    |   |       |             |                                      |   |  |                  |                          |                  |                          |                  |                          |                  |                          |
| 73    | Возврат из бюджета налогов и других обязательных платежей в | Всего | в том числе |                                      |   |  |                  |                          |                  |                          |                  |                          |                  |                          |
| 74    |   |       |             |                                      |   |  |                  |                          |                  |                          |                  |                          |                  |                          |
| 75    | Прочие поступления  | Всего | в том числе | Гранты                               |   |  |                  |                          |                  |                          |                  |                          |                  |                          |
| 76    |   |       |             |                                      |   |  |                  |                          |                  |                          |                  |                          |                  |                          |
| 77    |   |       |             |                                      |   |  |                  |                          |                  |                          |                  |                          |                  |                          |
| 78    |   |       |             |                                      |   |  |                  |                          |                  |                          |                  |                          |                  |                          |
| 79    |   |       |             |                                      |   |  |                  |                          |                  |                          |                  |                          |                  |                          |
| 80    | Деньги на начало периода                                    |       |             |                                      |   |  |                  |                          |                  |                          |                  |                          |                  |                          |
| 81    |   |       |             |                                      |   |  |                  |                          |                  |                          |                  |                          |                  |                          |
| 82    | Выбытие денег   |       |             |                                      |   |  |                  |                          |                  |                          |                  |                          |                  |                          |
| 83    |   |       |             |                                      |   |  |                  |                          |                  |                          |                  |                          |                  |                          |
| 84    |   |       |             |                                      |   |  |                  |                          |                  |                          |                  |                          |                  |                          |
| 85    |   |       |             |                                      |   |  |                  |                          |                  |                          |                  |                          |                  |                          |
| 86    | Деньги на конец периода                                     |       |             |                                      |   |  |                  |                          |                  |                          |                  |                          |                  |                          |

Подпись \_\_\_\_\_

Кудайберген Александр Эдуардович, Главный врач



| № п/п | Наименование показателей                               |                          |   |   |   |    | план   |                          | корректировка    |                          | факт |              | % выполнения     |                          |
|-------|--|--------------------------|---|---|---|----|--|--------------------------|------------------|--------------------------|------|--------------|------------------|--------------------------|
|       | первое полугодие                                       | год (нарастающим итогом) | 7 | 8 | 9 | 10 | первое полугодие                             | год (нарастающим итогом) | первое полугодие | год (нарастающим итогом) | 11   | 12           | первое полугодие | год (нарастающим итогом) |
| 1     | Выбытие денег, всего                                   | 2                        | 3 | 4 | 5 | 6  |  |                          |                  |                          |      |              | 13               | 14                       |
| 1     | Запасы   | Всего                    |   |   |   |    | 1 034 922,00                                 |                          |                  | 1 034 922,00             |      | 1 274 980,00 |                  | 121,34                   |
| 2     |  | в том числе:             |   |   |   |    | сырье и материалы                            |                          |                  | 202 008,00               |      | 265 028,00   |                  | 146,83                   |
| 3     |  |                          |   |   |   |    | GSM  |                          |                  | 169 433,00               |      | 220 436,00   |                  | 152,26                   |
| 4     |  |                          |   |   |   |    | запасные части                               |                          |                  | 27 537,00                |      | 35 232,00    |                  | 119,88                   |
| 5     |  |                          |   |   |   |    |  |                          |                  | 5 038,00                 |      | 9 360,00     |                  | 147,63                   |
| 7     | Товары для пролажи (вещи для передачи в лизинг)        | Всего                    |   |   |   |    |  |                          |                  |                          |      |              |                  |                          |
| 8     |  | в том числе:             |   |   |   |    |  |                          |                  |                          |      |              |                  |                          |
| 10    | Энергия  | Всего                    |   |   |   |    | 26 042,00                                    |                          |                  | 26 042,00                |      | 29 103,00    |                  | 119,67                   |
| 11    |  | в том числе:             |   |   |   |    | тепловая                                     |                          |                  | 14 021,00                |      | 10 564,00    |                  | 100,47                   |
| 12    |  |                          |   |   |   |    | электрическая                                |                          |                  | 12 021,00                |      | 18 539,00    |                  | 134,29                   |
| 13    | Водоснабжение, канализация и иные коммунальные услуги  | Всего                    |   |   |   |    | 8 430,00                                     |                          |                  | 8 430,00                 |      | 24 588,00    |                  | 126,32                   |
| 14    |  | в том числе:             |   |   |   |    |  |                          |                  |                          |      |              |                  |                          |
| 15    |  |                          |   |   |   |    | 8 430,00                                     |                          |                  | 8 430,00                 |      | 9 626,00     |                  | 49,45                    |
| 15    |  |                          |   |   |   |    |  |                          |                  |                          |      | 14 962,00    |                  |                          |
| 17    | Авансы выданные  |                          |   |   |   |    |  |                          |                  |                          |      |              |                  |                          |
| 18    |  | Всего                    |   |   |   |    | 519 291,00                                   |                          |                  | 519 291,00               |      | 555 215,00   |                  | 108,80                   |
| 19    |  | в том числе:             |   |   |   |    | работников, занятых в производстве продукции |                          |                  | 485 581,00               |      | 526 796,00   |                  | 108,49                   |
| 20    |  |                          |   |   |   |    | административного персонала                  |                          |                  | 24 709,00                |      | 28 419,00    |                  | 115,01                   |
| 21    |  |                          |   |   |   |    | прочих работников, состоящих в штате         |                          |                  |                          |      |              |                  |                          |
| 22    |  |                          |   |   |   |    | работников, не состоящих в штате             |                          |                  |                          |      |              |                  |                          |
| 23    | Отчисления от оплаты труда                             | Всего                    |   |   |   |    | 64 110,00                                    |                          |                  | 64 110,00                |      | 55 293,00    |                  | 87,77                    |
| 24    |  | в том числе:             |   |   |   |    | обязательные пенсионные взносы               |                          |                  | 64 110,00                |      | 54 162,00    |                  | 85,97                    |
| 25    |  |                          |   |   |   |    | добровольные пенсионные взносы               |                          |                  |                          |      | 1 131,00     |                  | 1 131,00                 |
| 27    | Приобретение нематериальных активов и основных средств | Всего                    |   |   |   |    | 27 042,00                                    |                          |                  | 27 042,00                |      | 34 573,00    |                  | 99,26                    |
| 28    |  | в том числе:             |   |   |   |    | земля  |                          |                  |                          |      |              |                  |                          |
| 29    |  |                          |   |   |   |    | здания и сооружения                          |                          |                  | 18 399,00                |      |              |                  |                          |
| 30    |  |                          |   |   |   |    | машины и оборудование                        |                          |                  | 8 643,00                 |      | 18 163,00    |                  | 98,60                    |
| 31    |  |                          |   |   |   |    | транспортные средства                        |                          |                  |                          |      | 16 410,00    |                  | 100,00                   |
| 33    | Приобретение инвестиционной недвижимости               |                          |   |   |   |    |  |                          |                  |                          |      |              |                  |                          |
| 34    | Приобретение финансовых активов                        | Всего                    |   |   |   |    |  |                          |                  |                          |      |              |                  |                          |
| 35    |  | в том числе:             |   |   |   |    | Акции  |                          |                  |                          |      |              |                  |                          |
| 36    |  |                          |   |   |   |    | Всего  |                          |                  |                          |      |              |                  |                          |
|       |  |                          |   |   |   |    | в том числе:                                 |                          |                  |                          |      |              |                  |                          |
|       |  |                          |   |   |   |    | собственные                                  |                          |                  |                          |      |              |                  |                          |



| № п/п | Наименование показателей             |             |                                 |       |             |  | план             |                          | к.г. реэкспликация |                          | факт             |                          | % выполнения     |                          |
|-------|--------------------------------------|-------------|---------------------------------|-------|-------------|--|------------------|--------------------------|--------------------|--------------------------|------------------|--------------------------|------------------|--------------------------|
|       |                                      |             |                                 |       |             |  |                  |                          |                    |                          |                  |                          |                  |                          |
|       | 2                                    | 3           | 4                               | 5     | 6           |  | первое полугодие | год (нарастающим итогом) | первое полугодие   | год (нарастающим итогом) | первое полугодие | год (нарастающим итогом) | первое полугодие | год (нарастающим итогом) |
| 1     |                                      |             |                                 |       |             |  | 7                | 8                        | 9                  | 10                       | 11               | 12                       | 13               | 14                       |
| 37    |                                      |             |                                 |       | дочерних    |  |                  |                          |                    |                          |                  |                          |                  |                          |
| 39    |                                      |             | Облигации                       | Всего | в том числе | собственные                                    |                  |                          |                    |                          |                  |                          |                  |                          |
| 40    |                                      |             |                                 |       | дочерних    |  |                  |                          |                    |                          |                  |                          |                  |                          |
| 41    |                                      |             | Доли участия                    | Всего | в том числе | собственные                                    |                  |                          |                    |                          |                  |                          |                  |                          |
| 44    |                                      |             |                                 |       | дочерних    |  |                  |                          |                    |                          |                  |                          |                  |                          |
| 45    |                                      |             | Прочие финансовые активы        | Всего | в том числе | собственные                                    |                  |                          |                    |                          |                  |                          |                  |                          |
| 47    |                                      |             |                                 |       | дочерних    |  |                  |                          |                    |                          |                  |                          |                  |                          |
| 48    |                                      |             |                                 |       |             |  |                  |                          |                    |                          |                  |                          |                  |                          |
| 49    |                                      |             |                                 |       |             |  |                  |                          |                    |                          |                  |                          |                  |                          |
| 51    | Налоги                               | Всего       |                                 |       |             |  |                  | 119 846,00               |                    | 110 216,00               |                  | 98 006,00                |                  | 88,92                    |
| 52    |                                      | в том числе | корпоративный подоходный налог  |       |             |  |                  |                          |                    |                          |                  | 481,00                   |                  |                          |
| 53    |                                      |             | индивидуальный подоходный налог |       |             |  |                  | 57 698,00                |                    | 56 699,00                |                  | 39 795,00                |                  | 70,19                    |
| 54    |                                      |             | налог на добавленную стоимость  |       |             |  |                  |                          |                    |                          |                  |                          |                  |                          |
| 55    |                                      |             | Всего                           |       |             |  |                  |                          |                    |                          |                  |                          |                  |                          |
| 56    |                                      |             | в том числе                     |       |             | социальный                                     |                  | 61 848,00                |                    | 53 181,00                |                  | 57 394,00                |                  | 107,92                   |
| 57    |                                      |             | социальный налог                |       |             | социальные                                     |                  | 33 911,00                |                    | 34 274,00                |                  | 32 643,00                |                  | 95,24                    |
| 58    |                                      |             | земельный налог                 |       |             |  |                  | 27 937,00                |                    | 18 907,00                |                  | 24 751,00                |                  | 130,91                   |
| 59    |                                      |             | налог на транспортные средства  |       |             |  |                  | 50,00                    |                    | 42,00                    |                  | 42,00                    |                  | 100,00                   |
| 60    |                                      |             | налог на имущество              |       |             |  |                  | 60,00                    |                    | 53,00                    |                  | 54,00                    |                  | 101,89                   |
| 61    |                                      |             | акцизы                          |       |             |  |                  | 190,00                   |                    | 241,00                   |                  | 240,00                   |                  | 99,59                    |
| 63    | Сборы                                | Всего       |                                 |       |             |  |                  |                          |                    |                          |                  |                          |                  |                          |
| 64    |                                      | в том числе |                                 |       |             |  |                  |                          |                    |                          |                  |                          |                  |                          |
| 66    | Платы                                | Всего       |                                 |       |             |  |                  | 3 788,00                 |                    | 3 299,00                 |                  | 3 297,00                 |                  | 99,94                    |
| 67    |                                      | в том числе |                                 |       |             | за пользование земельными участками            |                  |                          |                    |                          |                  |                          |                  |                          |
| 68    |                                      |             |                                 |       |             | за пользование водными ресурсами               |                  |                          |                    |                          |                  |                          |                  |                          |
| 69    |                                      |             |                                 |       |             | за эмиссию в окружающую среду                  |                  |                          |                    |                          |                  |                          |                  |                          |
| 70    |                                      |             |                                 |       |             | за размещение наружной (визуальной) рекламы    |                  | 3 788,00                 |                    | 3 299,00                 |                  | 3 297,00                 |                  | 99,94                    |
| 72    | Государственная пошлина              |             |                                 |       |             |  |                  |                          |                    |                          |                  |                          |                  |                          |
| 73    | Таможенные платежи                   |             |                                 |       |             |  |                  |                          |                    |                          |                  |                          |                  |                          |
| 74    | Страхование                          | Всего       |                                 |       |             | гражданско-правовой ответственности владельцев |                  | 1 500,00                 |                    | 1 624,00                 |                  | 1 500,00                 |                  | 92,36                    |
| 75    |                                      | в том числе |                                 |       |             |  |                  | 1 500,00                 |                    | 1 624,00                 |                  | 1 500,00                 |                  | 92,36                    |
| 77    | Выплата дивидендов и части чистого   | Всего       |                                 |       |             | в государственном бюджете                      |                  |                          |                    |                          |                  |                          |                  |                          |
| 78    |                                      | в том числе |                                 |       |             | прочим акционерам и участникам                 |                  |                          |                    |                          |                  |                          |                  |                          |
| 79    |                                      |             |                                 |       |             |  |                  |                          |                    |                          |                  |                          |                  |                          |
| 80    | Размещение денег во вклады           |             |                                 |       |             |  |                  |                          |                    |                          |                  |                          |                  |                          |
| 81    | Выдача займов и оказание             | Всего       |                                 |       |             | займы  |                  |                          |                    |                          |                  |                          |                  |                          |
| 82    | временной финансовой помощи          | в том числе |                                 |       |             | временная финансовая помощь                    |                  |                          |                    |                          |                  |                          |                  |                          |
| 83    |                                      |             |                                 |       |             |  |                  |                          |                    |                          |                  |                          |                  |                          |
| 85    | Погашение финансовых                 | Всего       |                                 |       |             | кредиты  |                  |                          |                    |                          |                  |                          |                  |                          |
| 86    | обязательств                         | в том числе |                                 |       |             | временная финансовая помощь                    |                  |                          |                    |                          |                  |                          |                  |                          |
| 87    |                                      |             |                                 |       |             | лизинговые платежи                             |                  |                          |                    |                          |                  |                          |                  |                          |
| 88    |                                      |             |                                 |       |             | финансовая аренда                              |                  |                          |                    |                          |                  |                          |                  |                          |
| 89    |                                      |             |                                 |       |             |  |                  |                          |                    |                          |                  |                          |                  |                          |
| 91    | Выбытие денег по договору факторинга |             |                                 |       |             |  |                  |                          |                    |                          |                  |                          |                  |                          |
| 92    | Выбытие денег по страховой           | Всего       |                                 |       |             |  |                  |                          |                    |                          |                  |                          |                  |                          |
| 93    | (перестраховочной) деятельности      | в том числе |                                 |       |             |  |                  |                          |                    |                          |                  |                          |                  |                          |
| 95    | Погашение облигаций                  |             |                                 |       |             |  |                  |                          |                    |                          |                  |                          |                  |                          |
| 96    | Оплата векселей                      |             |                                 |       |             |  |                  |                          |                    |                          |                  |                          |                  |                          |
| 97    | Оплата вознаграждения                | Всего       |                                 |       |             | по кредитам                                    |                  |                          |                    |                          |                  |                          |                  |                          |
| 98    |                                      | в том числе |                                 |       |             | по временной финансовой помощи                 |                  |                          |                    |                          |                  |                          |                  |                          |
| 99    |                                      |             |                                 |       |             | по облигациям                                  |                  |                          |                    |                          |                  |                          |                  |                          |
| 100   |                                      |             |                                 |       |             | по финансовой аренде                           |                  |                          |                    |                          |                  |                          |                  |                          |
| 101   |                                      |             |                                 |       |             | по лизингу                                     |                  |                          |                    |                          |                  |                          |                  |                          |
| 102   |                                      |             |                                 |       |             |  |                  |                          |                    |                          |                  |                          |                  |                          |
| 103   |                                      |             |                                 |       |             | по договору факторинга                         |                  |                          |                    |                          |                  |                          |                  |                          |
| 105   |                                      | Всего       |                                 |       |             |  |                  | 4 069,00                 |                    | 5 985,00                 |                  | 8 588,00                 |                  | 143,49                   |

| № п/п | Наименование показателей  |             |   |   |   |  | план             |                          | корректировка    |                          | факт             |                          | % выполнения     |                          |
|-------|---|-------------|---|---|---|--|------------------|--------------------------|------------------|--------------------------|------------------|--------------------------|------------------|--------------------------|
|       | 2   | 3           | 4   | 5 | 6 |  | первое полугодие | год (нарастающим итогом) | первое полугодие | год (нарастающим итогом) | первое полугодие | год (нарастающим итогом) | первое полугодие | год (нарастающим итогом) |
| 1     |   | в том числе |   |   |   |  | 7                | 8                        | 9                | 10                       | 11               | 12                       | 13               | 14                       |
| 106   | Обслуживание и ремонт   |             | в том числе                                   |   |   |  |                  | 582,00                   |                  | 1 751,00                 |                  | 2 672,00                 |                  | 152,60                   |
| 107   |   |             | основных средств                              |   |   |  |                  | 3 487,00                 |                  | 4 234,00                 |                  | 5 916,00                 |                  | 139,73                   |
| 108   | Оплата работ (услуг) по выполнению работ  |             |   |   |   |  |                  |                          |                  |                          |                  |                          |                  |                          |
| 109   | Связь   |             |   |   |   |  |                  |                          |                  |                          |                  |                          |                  |                          |
| 110   |   | в том числе | почтовая                                      |   |   |  |                  | 6 280,00                 |                  | 8 857,00                 |                  | 11 499,00                |                  | 129,83                   |
| 111   |   |             | телефонная                                    |   |   |  |                  |                          |                  |                          |                  |                          |                  |                          |
| 112   |   |             | электрическая                                 |   |   |  |                  | 6 280,00                 |                  | 8 857,00                 |                  | 11 499,00                |                  | 129,83                   |
| 113   |   |             |   |   |   |  |                  |                          |                  |                          |                  |                          |                  |                          |
| 114   | Информационные услуги   |             |   |   |   |  |                  |                          |                  |                          |                  |                          |                  |                          |
| 115   |   | в том числе |   |   |   |  |                  |                          |                  |                          |                  |                          |                  |                          |
| 116   | Оплата услуг по хранению и погрузке   |             |   |   |   |  |                  |                          |                  |                          |                  |                          |                  |                          |
| 117   | Оплата аудиторских услуг  |             |   |   |   |  |                  |                          |                  |                          |                  |                          |                  |                          |
| 118   | Оплата консультационных услуг   |             |   |   |   |  |                  |                          |                  |                          |                  |                          |                  |                          |
| 119   | Оплата за сертификацию продукции  |             |   |   |   |  |                  |                          |                  |                          |                  |                          |                  |                          |
| 120   | Повышение квалификации работников   |             |   |   |   |  |                  |                          |                  |                          |                  |                          |                  |                          |
| 121   | Оплата транспортных услуг   |             |   |   |   |  |                  | 2 774,00                 |                  | 1 851,00                 |                  | 2 929,00                 |                  | 158,24                   |
| 122   |   | в том числе | автомобильные перевозки                       |   |   |  |                  |                          |                  |                          |                  | 480,00                   |                  |                          |
| 123   |   |             | железнодорожные перевозки                     |   |   |  |                  |                          |                  |                          |                  | 480,00                   |                  |                          |
| 124   |   |             | воздушные перевозки                           |   |   |  |                  |                          |                  |                          |                  |                          |                  |                          |
| 125   |   |             |   |   |   |  |                  |                          |                  |                          |                  |                          |                  |                          |
| 126   | Командировочные расходы   |             |   |   |   |  |                  |                          |                  |                          |                  |                          |                  |                          |
| 127   | Представительские расходы   |             |   |   |   |  |                  | 4 800,00                 |                  | 3 744,00                 |                  | 5 865,00                 |                  | 156,65                   |
| 128   | Оплата банковских услуг   |             |   |   |   |  |                  |                          |                  |                          |                  |                          |                  |                          |
| 129   | Оплата типографских услуг   |             |   |   |   |  |                  | 569,00                   |                  | 1 090,00                 |                  | 1 120,00                 |                  | 102,75                   |
| 130   | Оплата услуг по охране  |             |   |   |   |  |                  |                          |                  |                          |                  | 3 200,00                 |                  |                          |
| 131   | Оплата операционной аренды  |             |   |   |   |  |                  | 198,00                   |                  | 1 498,00                 |                  | 2 230,00                 |                  | 148,87                   |
| 132   |   | в том числе | нематериальных активов                        |   |   |  |                  |                          |                  |                          |                  |                          |                  |                          |
| 133   |   |             | зданий и сооружений                           |   |   |  |                  |                          |                  |                          |                  |                          |                  |                          |
| 134   |   |             | транспортные средства                         |   |   |  |                  |                          |                  |                          |                  |                          |                  |                          |
| 135   |   |             |   |   |   |  |                  |                          |                  |                          |                  |                          |                  |                          |
| 136   | Оплата мероприятий по противопожарной охране и затрат, связанных с обеспечением специальных |             |   |   |   |  |                  |                          |                  |                          |                  |                          |                  |                          |
| 137   | Оплата мероприятий по охране труда и технике безопасности                                   |             |   |   |   |  |                  |                          |                  |                          |                  |                          |                  |                          |
| 138   | Оплата мероприятий по социальной программе  |             |   |   |   |  |                  |                          |                  |                          |                  |                          |                  |                          |
| 139   |   | в том числе |   |   |   |  |                  |                          |                  |                          |                  |                          |                  |                          |
| 140   |   |             |   |   |   |  |                  |                          |                  |                          |                  |                          |                  |                          |
| 141   |   |             |   |   |   |  |                  |                          |                  |                          |                  |                          |                  |                          |
| 142   | Прочие выбытие  |             |   |   |   |  |                  | 44 175,00                |                  | 80 186,00                |                  | 172 466,00               |                  | 215,08                   |
| 143   |   | в том числе | благотворительная и спонсорская помощь        |   |   |  |                  |                          |                  |                          |                  |                          |                  |                          |
| 144   |   |             | содержание Совета директоров (наблюдательного |   |   |  |                  | 44 175,00                |                  | 80 186,00                |                  | 172 466,00               |                  | 215,08                   |
| 145   |   |             | прочие  |   |   |  |                  | 11 961,00                |                  | 11 961,00                |                  | 24 382,00                |                  |                          |
| 146   | Деньги на начало периода  |             |   |   |   |  |                  | 1 022 961,00             |                  | 1 038 799,00             |                  | 1 265 699,00             |                  |                          |
| 147   | Позволение денег  |             |   |   |   |  |                  |                          |                  |                          |                  |                          |                  |                          |
| 148   | Действ. на конец периода  |             |   |   |   |  |                  |                          |                  |                          |                  | 15 101,00                |                  |                          |



Раководитель исполнительного органа: КУДАЙБЕРГЕНОВ АЛЕКСАНДР ЭДУАРДОВИЧ, Главный врач

Подпись





Раздел «Показатели отчетного периода»

Глава «Приобретение (создание) активов»

Уполномоченный орган соответствующей отрасли, финансируемый из местного бюджета) Управление здравоохранения Северо-Казахстанской области

Наименование организации КОММУНАЛЬНОЕ ГОСУДАРСТВЕННОЕ ПРЕДПРИЯТИЕ НА ПРАВЕ ХОЗЯЙСТВЕННОГО ВЕДЕНИЯ «КЫЗЫЛЖАРСКАЯ ЦЕНТРАЛЬНАЯ РАЙОННАЯ БОЛЬНИЦА» КОММУНАЛЬНОГО ГОСУДАРСТВЕННОГО УЧРЕЖДЕНИЯ «УПРАВЛЕНИЕ ЗДРАВООХРАНЕНИЯ АКИМАТА СЕВЕРО-КАЗАХСТАНСКОЙ ОБЛАСТИ»

Отчетный год 2018 г.

| № п/п      | Наименование проекта | Исполнитель        | наименование планируемых к приобретению (созданию) активов | единицы измерения | количество |               |       |              | цена, тыс.тенге |               |          |              | сумма, тыс.тенге |               |           |              | характеристика 1 |               |      |      |      |      | характеристика 2 |      |      |      |      |      | характеристика 3 |  |  |  |  |  |
|------------|----------------------|--------------------|--|-------------------|------------|---------------|-------|--------------|-----------------|---------------|----------|--------------|------------------|---------------|-----------|--------------|------------------|---------------|------|------|------|------|------------------|------|------|------|------|------|------------------|--|--|--|--|--|
|            |                      |                    |  |                   | план       | корректировка | факт  | % выполнения | план            | корректировка | факт     | % выполнения | план             | корректировка | факт      | % выполнения | план             | корректировка | факт | план | факт | план | факт             | план | факт | план | факт | план | факт             |  |  |  |  |  |
| 1          | 2                    | 3                  | 4  | 5                 | 6          | 7             | 8     | 9            | 10              | 11            | 12       | 13           | 14               | 15            | 16        | 17           | 18               | 19            | 20   | 21   | 22   | 23   |                  |      |      |      |      |      |                  |  |  |  |  |  |
| Инвестиции |                      |                    |  |                   |            |               |       |              |                 |               |          |              |                  |               |           |              |                  |               |      |      |      |      |                  |      |      |      |      |      |                  |  |  |  |  |  |
|            |                      | КТП на ПХВ         |  |                   |            |               |       |              |                 |               |          |              |                  |               |           |              |                  |               |      |      |      |      |                  |      |      |      |      |      |                  |  |  |  |  |  |
|            |                      | "Кызылжарская ЦРБ" |  |                   |            |               |       |              |                 |               |          |              |                  |               |           |              |                  |               |      |      |      |      |                  |      |      |      |      |      |                  |  |  |  |  |  |
| 1          |                      |                    | эле. трансформатор   | шт                |            | 1,00          | 1,00  |              |                 | 282,46        | 282,46   |              |                  |               | 282,46    |              |                  |               |      |      |      |      |                  |      |      |      |      |      |                  |  |  |  |  |  |
| 2          |                      |                    | автоматизатор флуоресцентный                               | шт                |            | 1,00          | 1,00  |              |                 | 3 000,00      | 3 000,00 |              |                  |               | 3 000,00  |              |                  |               |      |      |      |      |                  |      |      |      |      |      |                  |  |  |  |  |  |
| 3          |                      |                    | компьютер в сборе  | шт                |            | 30,00         | 30,00 |              |                 | 84,47         | 84,47    |              |                  |               | 2 534,10  |              |                  |               |      |      |      |      |                  |      |      |      |      |      |                  |  |  |  |  |  |
| 4          |                      |                    | монитор  | шт                |            | 1,00          | 1,00  |              |                 | 69,70         | 69,70    |              |                  |               | 69,70     |              |                  |               |      |      |      |      |                  |      |      |      |      |      |                  |  |  |  |  |  |
| 5          |                      |                    | литература   | шт                |            | 2,00          | 2,00  |              |                 | 89,95         | 89,95    |              |                  |               | 179,90    |              |                  |               |      |      |      |      |                  |      |      |      |      |      |                  |  |  |  |  |  |
| 6          |                      |                    | аппарат ДА для препаратов                                  | шт                |            | 1,00          | 1,00  |              |                 | 131,26        | 131,26   |              |                  |               | 131,26    |              |                  |               |      |      |      |      |                  |      |      |      |      |      |                  |  |  |  |  |  |
| 7          |                      |                    | автоматизатор  | шт                |            | 3,00          | 3,00  |              |                 | 5 470,00      | 5 470,00 |              |                  |               | 16 410,00 |              |                  |               |      |      |      |      |                  |      |      |      |      |      |                  |  |  |  |  |  |
| 8          |                      |                    | эле. трансформатор   | шт                |            | 1,00          | 1,00  |              |                 | 282,46        | 282,46   |              |                  |               | 282,46    |              |                  |               |      |      |      |      |                  |      |      |      |      |      |                  |  |  |  |  |  |
| 9          |                      |                    | монитор  | шт                |            | 1,00          | 1,00  |              |                 | 229,00        | 229,00   |              |                  |               | 229,00    |              |                  |               |      |      |      |      |                  |      |      |      |      |      |                  |  |  |  |  |  |
| 10         |                      |                    | компьютер  | шт                |            | 1,00          | 1,00  |              |                 | 113,42        | 113,42   |              |                  |               | 113,42    |              |                  |               |      |      |      |      |                  |      |      |      |      |      |                  |  |  |  |  |  |
| 11         |                      |                    | автоматизатор  | шт                |            | 1,00          | 1,00  |              |                 | 58,00         | 58,00    |              |                  |               | 58,00     |              |                  |               |      |      |      |      |                  |      |      |      |      |      |                  |  |  |  |  |  |
| 12         |                      |                    | монитор  | шт                |            | 1,00          | 1,00  |              |                 | 140,80        | 140,80   |              |                  |               | 140,80    |              |                  |               |      |      |      |      |                  |      |      |      |      |      |                  |  |  |  |  |  |
| 13         |                      |                    | автоматизатор биохимический                                | шт                |            | 1,00          | 1,00  |              |                 | 1 467,48      | 1 467,48 |              |                  |               | 1 467,48  |              |                  |               |      |      |      |      |                  |      |      |      |      |      |                  |  |  |  |  |  |
| 14         |                      |                    | компьютер  | шт                |            | 13,00         | 13,00 |              |                 | 217,82        | 217,82   |              |                  |               | 2 831,66  |              |                  |               |      |      |      |      |                  |      |      |      |      |      |                  |  |  |  |  |  |
| 15         |                      |                    | монитор  | шт                |            | 1,00          | 1,00  |              |                 | 189,00        | 189,00   |              |                  |               | 189,00    |              |                  |               |      |      |      |      |                  |      |      |      |      |      |                  |  |  |  |  |  |
| 16         |                      |                    | автоматизатор  | шт                |            | 1,00          | 1,00  |              |                 | 1 403,00      | 1 403,00 |              |                  |               | 1 403,00  |              |                  |               |      |      |      |      |                  |      |      |      |      |      |                  |  |  |  |  |  |
| 17         |                      |                    | автоматизатор биохимический                                | шт                |            | 1,00          | 1,00  |              |                 | 4 500,00      | 4 500,00 |              |                  |               | 4 500,00  |              |                  |               |      |      |      |      |                  |      |      |      |      |      |                  |  |  |  |  |  |
| 18         |                      |                    | автоматизатор биохимический                                | шт                |            | 1,00          | 1,00  |              |                 | 749,00        | 749,00   |              |                  |               | 749,00    |              |                  |               |      |      |      |      |                  |      |      |      |      |      |                  |  |  |  |  |  |
| 19         |                      |                    | автоматизатор биохимический                                | шт                |            | 1,00          | 1,00  |              |                 |               |          |              |                  |               |           |              |                  |               |      |      |      |      |                  |      |      |      |      |      |                  |  |  |  |  |  |
| 20         |                      |                    | автоматизатор биохимический                                | шт                |            | 1,00          | 1,00  |              |                 |               |          |              |                  |               |           |              |                  |               |      |      |      |      |                  |      |      |      |      |      |                  |  |  |  |  |  |
| 21         |                      |                    | автоматизатор биохимический                                | шт                |            | 1,00          | 1,00  |              |                 |               |          |              |                  |               |           |              |                  |               |      |      |      |      |                  |      |      |      |      |      |                  |  |  |  |  |  |
| 22         |                      |                    | автоматизатор биохимический                                | шт                |            | 1,00          | 1,00  |              |                 |               |          |              |                  |               |           |              |                  |               |      |      |      |      |                  |      |      |      |      |      |                  |  |  |  |  |  |
| 23         |                      |                    | автоматизатор биохимический                                | шт                |            | 1,00          | 1,00  |              |                 |               |          |              |                  |               |           |              |                  |               |      |      |      |      |                  |      |      |      |      |      |                  |  |  |  |  |  |
| 24         |                      |                    | автоматизатор биохимический                                | шт                |            | 1,00          | 1,00  |              |                 |               |          |              |                  |               |           |              |                  |               |      |      |      |      |                  |      |      |      |      |      |                  |  |  |  |  |  |
| 25         |                      |                    | автоматизатор биохимический                                | шт                |            | 1,00          | 1,00  |              |                 |               |          |              |                  |               |           |              |                  |               |      |      |      |      |                  |      |      |      |      |      |                  |  |  |  |  |  |
| 26         |                      |                    | автоматизатор биохимический                                | шт                |            | 1,00          | 1,00  |              |                 |               |          |              |                  |               |           |              |                  |               |      |      |      |      |                  |      |      |      |      |      |                  |  |  |  |  |  |
| 27         |                      |                    | автоматизатор биохимический                                | шт                |            | 1,00          | 1,00  |              |                 |               |          |              |                  |               |           |              |                  |               |      |      |      |      |                  |      |      |      |      |      |                  |  |  |  |  |  |
| 28         |                      |                    | автоматизатор биохимический                                | шт                |            | 1,00          | 1,00  |              |                 |               |          |              |                  |               |           |              |                  |               |      |      |      |      |                  |      |      |      |      |      |                  |  |  |  |  |  |
| 29         |                      |                    | автоматизатор биохимический                                | шт                |            | 1,00          | 1,00  |              |                 |               |          |              |                  |               |           |              |                  |               |      |      |      |      |                  |      |      |      |      |      |                  |  |  |  |  |  |
| 30         |                      |                    | автоматизатор биохимический                                | шт                |            | 1,00          | 1,00  |              |                 |               |          |              |                  |               |           |              |                  |               |      |      |      |      |                  |      |      |      |      |      |                  |  |  |  |  |  |
| 31         |                      |                    | автоматизатор биохимический                                | шт                |            | 1,00          | 1,00  |              |                 |               |          |              |                  |               |           |              |                  |               |      |      |      |      |                  |      |      |      |      |      |                  |  |  |  |  |  |
| 32         |                      |                    | автоматизатор биохимический                                | шт                |            | 1,00          | 1,00  |              |                 |               |          |              |                  |               |           |              |                  |               |      |      |      |      |                  |      |      |      |      |      |                  |  |  |  |  |  |
| 33         |                      |                    | автоматизатор биохимический                                | шт                |            | 1,00          | 1,00  |              |                 |               |          |              |                  |               |           |              |                  |               |      |      |      |      |                  |      |      |      |      |      |                  |  |  |  |  |  |
| 34         |                      |                    | автоматизатор биохимический                                | шт                |            | 1,00          | 1,00  |              |                 |               |          |              |                  |               |           |              |                  |               |      |      |      |      |                  |      |      |      |      |      |                  |  |  |  |  |  |
| 35         |                      |                    | автоматизатор биохимический                                | шт                |            | 1,00          | 1,00  |              |                 |               |          |              |                  |               |           |              |                  |               |      |      |      |      |                  |      |      |      |      |      |                  |  |  |  |  |  |
| 36         |                      |                    | автоматизатор биохимический                                | шт                |            | 1,00          | 1,00  |              |                 |               |          |              |                  |               |           |              |                  |               |      |      |      |      |                  |      |      |      |      |      |                  |  |  |  |  |  |
| 37         |                      |                    | автоматизатор биохимический                                | шт                |            | 1,00          | 1,00  |              |                 |               |          |              |                  |               |           |              |                  |               |      |      |      |      |                  |      |      |      |      |      |                  |  |  |  |  |  |
| 38         |                      |                    | автоматизатор биохимический                                | шт                |            | 1,00          | 1,00  |              |                 |               |          |              |                  |               |           |              |                  |               |      |      |      |      |                  |      |      |      |      |      |                  |  |  |  |  |  |
| 39         |                      |                    | автоматизатор биохимический                                | шт                |            | 1,00          | 1,00  |              |                 |               |          |              |                  |               |           |              |                  |               |      |      |      |      |                  |      |      |      |      |      |                  |  |  |  |  |  |
| 40         |                      |                    | автоматизатор биохимический                                | шт                |            | 1,00          | 1,00  |              |                 |               |          |              |                  |               |           |              |                  |               |      |      |      |      |                  |      |      |      |      |      |                  |  |  |  |  |  |
| 41         |                      |                    | автоматизатор биохимический                                | шт                |            | 1,00          | 1,00  |              |                 |               |          |              |                  |               |           |              |                  |               |      |      |      |      |                  |      |      |      |      |      |                  |  |  |  |  |  |
| 42         |                      |                    | автоматизатор биохимический                                | шт                |            | 1,00          | 1,00  |              |                 |               |          |              |                  |               |           |              |                  |               |      |      |      |      |                  |      |      |      |      |      |                  |  |  |  |  |  |
| 43         |                      |                    | автоматизатор биохимический                                | шт                |            | 1,00          | 1,00  |              |                 |               |          |              |                  |               |           |              |                  |               |      |      |      |      |                  |      |      |      |      |      |                  |  |  |  |  |  |
| 44         |                      |                    | автоматизатор биохимический                                | шт                |            | 1,00          | 1,00  |              |                 |               |          |              |                  |               |           |              |                  |               |      |      |      |      |                  |      |      |      |      |      |                  |  |  |  |  |  |
| 45         |                      |                    | автоматизатор биохимический                                | шт                |            | 1,00          | 1,00  |              |                 |               |          |              |                  |               |           |              |                  |               |      |      |      |      |                  |      |      |      |      |      |                  |  |  |  |  |  |
| 46         |                      |                    | автоматизатор биохимический                                | шт                |            | 1,00          | 1,00  |              |                 |               |          |              |                  |               |           |              |                  |               |      |      |      |      |                  |      |      |      |      |      |                  |  |  |  |  |  |
| 47         |                      |                    | автоматизатор биохимический                                | шт                |            | 1,00          | 1,00  |              |                 |               |          |              |                  |               |           |              |                  |               |      |      |      |      |                  |      |      |      |      |      |                  |  |  |  |  |  |
| 48         |                      |                    | автоматизатор биохимический                                | шт                |            | 1,00          | 1,00  |              |                 |               |          |              |                  |               |           |              |                  |               |      |      |      |      |                  |      |      |      |      |      |                  |  |  |  |  |  |
| 49         |                      |                    | автоматизатор биохимический                                | шт                |            | 1,00          | 1,00  |              |                 |               |          |              |                  |               |           |              |                  |               |      |      |      |      |                  |      |      |      |      |      |                  |  |  |  |  |  |
| 50         |                      |                    | автоматизатор биохимический                                | шт                |            | 1,00          | 1,00  |              |                 |               |          |              |                  |               |           |              |                  |               |      |      |      |      |                  |      |      |      |      |      |                  |  |  |  |  |  |
| 51         |                      |                    | автоматизатор биохимический                                | шт                |            | 1,00          | 1,00  |              |                 |               |          |              |                  |               |           |              |                  |               |      |      |      |      |                  |      |      |      |      |      |                  |  |  |  |  |  |
| 52         |                      |                    | автоматизатор биохимический                                | шт                |            | 1,00          | 1,00  |              |                 |               |          |              |                  |               |           |              |                  |               |      |      |      |      |                  |      |      |      |      |      |                  |  |  |  |  |  |
| 53         |                      |                    | автоматизатор биохимический                                | шт                |            | 1,00          | 1,00  |              |                 |               |          |              |                  |               |           |              |                  |               |      |      |      |      |                  |      |      |      |      |      |                  |  |  |  |  |  |
| 54         |                      |                    | автоматизатор биохимический                                | шт                |            | 1,00          | 1,00  |              |                 |               |          |              |                  |               |           |              |                  |               |      |      |      |      |                  |      |      |      |      |      |                  |  |  |  |  |  |
| 55         |                      |                    | автоматизатор биохимический                                | шт                |            | 1,00          | 1,00  |              |                 |               |          |              |                  |               |           |              |                  |               |      |      |      |      |                  |      |      |      |      |      |                  |  |  |  |  |  |
| 56         |                      |                    | автоматизатор биохимический                                | шт                |            | 1,00          | 1,00  |              |                 |               |          |              |                  |               |           |              |                  |               |      |      |      |      |                  |      |      |      |      |      |                  |  |  |  |  |  |
| 57         |                      |                    | автоматизатор биохимический                                | шт                |            | 1,00          | 1,00  |              |                 |               |          |              |                  |               |           |              |                  |               |      |      |      |      |                  |      |      |      |      |      |                  |  |  |  |  |  |
| 58         |                      |                    | автоматизатор биохимический                                | шт                |            | 1,00          | 1,00  |              |                 |               |          |              |                  |               |           |              |                  |               |      |      |      |      |                  |      |      |      |      |      |                  |  |  |  |  |  |
| 59         |                      |                    | автоматизатор биохимический                                | шт                |            | 1,00          | 1,00  |              |                 |               |          |              |                  |               |           |              |                  |               |      |      |      |      |                  |      |      |      |      |      |                  |  |  |  |  |  |
| 60         |                      |                    | автоматизатор биохимический                                | шт                |            | 1,00          | 1,00  |              |                 |               |          |              |                  |               |           |              |                  |               |      |      |      |      |                  |      |      |      |      |      |                  |  |  |  |  |  |
| 61         |                      |                    | автоматизатор биохимический                                | шт                |            | 1,00          | 1,00  |              |                 |               |          |              |                  |               |           |              |                  |               |      |      |      |      |                  |      |      |      |      |      |                  |  |  |  |  |  |
| 62         |                      |                    | автоматизатор биохимический                                | шт                |            | 1,00          | 1,00  |              |                 |               |          |              |                  |               |           |              |                  |               |      |      |      |      |                  |      |      |      |      |      |                  |  |  |  |  |  |
| 63         |                      |                    | автоматизатор биохимический                                | шт                |            | 1,00          | 1,00  |              |                 |               |          |              |                  |               |           |              |                  |               |      |      |      |      |                  |      |      |      |      |      |                  |  |  |  |  |  |
| 64         |                      |                    | автоматизатор биохимический                                | шт                |            | 1,00          | 1,00  |              |                 |               |          |              |                  |               |           |              |                  |               |      |      |      |      |                  |      |      |      |      |      |                  |  |  |  |  |  |
| 65         |                      |                    | автоматизатор биохимический                                | шт                |            | 1,00          | 1,00  |              |                 |               |          |              |                  |               |           |              |                  |               |      |      |      |      |                  |      |      |      |      |      |                  |  |  |  |  |  |
| 66         |                      |                    | автоматизатор биохимический                                | шт                |            | 1,00          | 1,00  |              |                 |               |          |              |                  |               |           |              |                  |               |      |      |      |      |                  |      |      |      |      |      |                  |  |  |  |  |  |
| 67         |                      |                    | автоматизатор биохимический                                | шт                |            | 1,00          | 1,00  |              |                 |               |          |              |                  |               |           |              |                  |               |      |      |      |      |                  |      |      |      |      |      |                  |  |  |  |  |  |
| 68         |                      |                    | автоматизатор биохимический                                | шт                |            | 1,00          | 1,00  |              |                 |               |          |              |                  |               |           |              |                  |               |      |      |      |      |                  |      |      |      |      |      |                  |  |  |  |  |  |
| 69         |                      |                    | автоматизатор биохимический                                | шт                |            | 1,00          | 1,00  |              |                 |               |          |              |                  |               |           |              |                  |               |      |      |      |      |                  |      |      |      |      |      |                  |  |  |  |  |  |
| 70         |                      |                    | автоматизатор биохимический                                | шт                |            | 1,00          | 1,00  |              |                 |               |          |              |                  |               |           |              |                  |               |      |      |      |      |                  |      |      |      |      |      |                  |  |  |  |  |  |
| 71         |                      |                    | автоматизатор биохимический                                | шт                |            | 1,00          | 1,00  |              |                 |               |          |              |                  |               |           |              |                  |               |      |      |      |      |                  |      |      |      |      |      |                  |  |  |  |  |  |
| 72         |                      |                    | автоматизатор биохимический                                | шт                |            | 1,00          | 1,00  |              |                 |               |          |              |                  |               |           |              |                  |               |      |      |      |      |                  |      |      |      |      |      |                  |  |  |  |  |  |
| 73         |                      |                    | автоматизатор биохимический                                | шт                |            | 1,00          | 1,00  |              |                 |               |          |              |                  |               |           |              |                  |               |      |      |      |      |                  |      |      |      |      |      |                  |  |  |  |  |  |
| 74         |                      |                    | автоматизатор биохимический                                | шт                |            | 1,00          | 1,00  |              |                 |               |          |              |                  |               |           |              |                  |               |      |      |      |      |                  |      |      |      |      |      |                  |  |  |  |  |  |
| 75         |                      |                    | автоматизатор биохимический                                | шт                |            | 1,00          | 1,00  |              |                 |               |          |              |                  |               |           |              |                  |               |      |      |      |      |                  |      |      |      |      |      |                  |  |  |  |  |  |
| 76         |                      |                    | автоматизатор биохимический                                | шт                |            | 1,00          | 1,00  |              |                 |               |          |              |                  |               |           |              |                  |               |      |      |      |      |                  |      |      |      |      |      |                  |  |  |  |  |  |
| 77         |                      |                    | автоматизатор биохимический                                | шт                |            | 1,00          | 1,00  |              |                 |               |          |              |                  |               |           |              |                  |               |      |      |      |      |                  |      |      |      |      |      |                  |  |  |  |  |  |
| 78         |                      |                    | автоматизатор биохимический                                | шт                |            | 1,00          | 1,00  |              |                 |               |          |              |                  |               |           |              |                  |               |      |      |      |      |                  |      |      |      |      |      |                  |  |  |  |  |  |
| 79         |                      |                    | автоматизатор биохимический                                | шт                |            | 1,00          | 1,00  |              |                 |               |          |              |                  |               |           |              |                  |               |      |      |      |      |                  |      |      |      |      |      |                  |  |  |  |  |  |
| 80         |                      |                    | автоматизатор биохимический                                | шт                |            | 1,00          | 1,00  |              |                 |               |          |              |                  |               |           |              |                  |               |      |      |      |      |                  |      |      |      |      |      |                  |  |  |  |  |  |
| 81         |                      |                    | автоматизатор биохимический                                | шт                |            | 1,00          | 1,00  |              |                 |               |          |              |                  |               |           |              |                  |               |      |      |      |      |                  |      |      |      |      |      |                  |  |  |  |  |  |
| 82         |                      |                    | автоматизатор биохимический                                | шт                |            | 1,00          | 1,00  |              |                 |               |          |              |                  |               |           |              |                  |               |      |      |      |      |                  |      |      |      |      |      |                  |  |  |  |  |  |
| 83         |                      |                    | автоматизатор биохимический                                | шт                |            | 1,00          | 1,00  |              |                 |               |          |              |                  |               |           |              |                  |               |      |      |      |      |                  |      |      |      |      |      |                  |  |  |  |  |  |
| 84         |                      |                    | автоматизатор биохимический                                | шт                |            | 1,00          | 1,00  |              |                 |               |          |              |                  |               |           |              |                  |               |      |      |      |      |                  |      |      |      |      |      |                  |  |  |  |  |  |
| 85         |                      |                    | автоматизатор биохимический                                | шт                |            | 1,00          | 1,00  |              |                 |               |          |              |                  |               |           |              |                  |               |      |      |      |      |                  |      |      |      |      |      |                  |  |  |  |  |  |
| 86         |                      |                    | автоматизатор биохимический                                | шт                |            | 1,00          | 1,00  |              |                 |               |          |              |                  |               |           |              |                  |               |      |      |      |      |                  |      |      |      |      |      |                  |  |  |  |  |  |
| 87         |                      |                    | автоматизатор биохимический                                | шт                |            | 1,00          | 1,00  |              |                 |               |          |              |                  |               |           |              |                  |               |      |      |      |      |                  |      |      |      |      |      |                  |  |  |  |  |  |
| 88         |                      |                    | автоматизатор биохимический                                | шт                |            | 1,00          | 1,00  |              |                 |               |          |              |                  |               |           |              |                  |               |      |      |      |      |                  |      |      |      |      |      |                  |  |  |  |  |  |
| 89         |                      |                    | автоматизатор биохимический                                | шт                |            | 1,00          | 1,00  |              |                 |               |          |              |                  |               |           |              |                  |               |      |      |      |      |                  |      |      |      |      |      |                  |  |  |  |  |  |
| 90         |                      |                    | автоматизатор биохимический                                | шт                |            | 1,00          | 1,00  |              |                 |               |          |              |                  |               |           |              |                  |               |      |      |      |      |                  |      |      |      |      |      |                  |  |  |  |  |  |
| 91         |                      |                    | автоматизатор биохимический                                | шт                |            | 1,00          | 1,00  |              |                 |               |          |              |                  |               |           |              |                  |               |      |      |      |      |                  |      |      |      |      |      |                  |  |  |  |  |  |
| 92         |                      |                    | автоматизатор биохимический                                | шт                |            | 1,00          | 1,00  |              |                 |               |          |              |                  |               |           |              |                  |               |      |      |      |      |                  |      |      |      |      |      |                  |  |  |  |  |  |
| 93         |                      |                    | автоматизатор биохимический                                | шт                |            | 1,00          | 1,00  |              |                 |               |          |              |                  |               |           |              |                  |               |      |      |      |      |                  |      |      |      |      |      |                  |  |  |  |  |  |

Уполномоченный орган соответствующей отрасли, финансируемый из местного бюджета) Управление здравоохранения Северо-Казахстанской области

Уполномоченный орган соответствующей отрасли, финансируемый из местного бюджета) Управление здравоохранения Северо-Казахстанской области

Уполномоченный орган соответствующей отрасли, финансируемый из местного бюджета) Управление здравоохранения Северо-Казахстанской области

Уполномоченный орган соответствующей отрасли, финансируемый из местного бюджета) Управление здравоохранения Северо-Казахстанской области

Уполномоченный орган соответствующей отрасли, финансируемый из местного бюджета) Управление здравоохранения Северо-Казахстанской области

Уполномоченный орган соответствующей отрасли, финансируемый из местного бюджета) Управление здравоохранения Северо-Казахстанской области

Уполномоченный орган соответствующей отрасли, финансируемый из местного бюджета) Управление здравоохранения Северо-Казахстанской области

Уполномоченный орган соответствующей отрасли, финансируемый из местного бюджета) Управление здравоохранения Северо-Казахстанской области

Уполномоченный орган соответствующей отрасли, финансируемый из местного бюджета) Управление здравоохранения Северо-Казахстанской области

Уполномоченный орган соответствующей отрасли, финансируемый из местного бюджета) Управление здравоохранения Северо-Казахстанской области

Уполномоченный орган соответствующей отрасли, финансируемый из местного бюджета) Управление здравоохранения Северо-Казахстанской области

Уполномоченный орган соответствующей отрасли, финансируемый из местного бюджета) Управление здравоохранения Северо-Казахстанской области

Уполномоченный орган соответствующей отрасли, финансируемый из местного бюджета) Управление здравоохранения Северо-Казахстанской области

Уполномоченный орган соответствующей отрасли, финансируемый из местного бюджета) Управление здравоохранения Северо-Казахстанской области

Уполномоченный орган соответствующей отрасли, финансируемый из местного бюджета) Управление здравоохранения Северо-Казахстанской области

Уполномоченный орган соответствующей отрасли, финансируемый из местного бюджета) Управление здравоохранения Северо-Казахстанской области

Уполномоченный орган соответствующей отрасли, финансируемый из местного бюджета) Управление здравоохранения Северо-Казахстанской области

Уполномоченный орган соответствующей отрасли, финансируемый из местного бюджета) Управление здравоохранения Северо-Казахстанской области

Уполномоченный орган соответствующей отрасли, финансируемый из местного бюджета) Управление здравоохранения Северо-Казахстанской области

Уполномоченный орган соответствующей отрасли, финансируемый из местного бюджета) Управление здравоохранения Северо-Казахстанской области



Подпись

Утвержден  
приказ

КАЗАХСТАН РЕСПУБЛИКАСЫ  
от 13.05.2019 года № 220-0  
СОЛТҮСТІК ҚАЗАҚСТАН ОБЛЫСЫНЫҢ  
ДЕНСАУЛЫҚ САҚТАУ БАСҚАРМАСЫ

Раздел «Показатели отчетного периода»

Глава «Затраты основного производства»

Уполномоченный орган соответствующей отрасли (исполнительный орган, финансируемый из местного бюджета): Управление Здравоохранения Северо-Казахстанской области

Наименование организации: КОММУНАЛЬНОЕ ГОСУДАРСТВЕННОЕ ПРЕДПРИЯТИЕ НА ПРАВЕ ХОЗЯЙСТВЕННОГО ВЕДЕНИЯ "КЫЗЫЛЖАРСКАЯ РАЙОННАЯ ВОЛЫНЦА" КОММУНАЛЬНОГО ГОСУДАРСТВЕННОГО УЧРЕЖДЕНИЯ  
"УПРАВЛЕНИЕ ЗДРАВООХРАНЕНИЯ АКИМАТА СЕВЕРО-КАЗАХСТАНСКОЙ ОБЛАСТИ"

Отчетный год: 2018 г.

| № п/п | Наименование показателей                                  |             |   |                        | план             |                          | корректировка    |                          | факт             |                          | % выполнения     |                          |
|-------|---|-------------|---|------------------------|------------------|--------------------------|------------------|--------------------------|------------------|--------------------------|------------------|--------------------------|
|       | 2   | 3           | 4 |                        | первое полугодие | год (нарастающим итогом) | первое полугодие | год (нарастающим итогом) | первое полугодие | год (нарастающим итогом) | первое полугодие | год (нарастающим итогом) |
| 1     |   |             |   |                        | 5                | 6                        | 7                | 8                        | 9                | 10                       | 11               | 12                       |
| 1     | Продукт   | Всего       |   |                        |                  | 981 055,00               |                  | 996 893,00               |                  | 1 246 772,00             |                  | 125,07                   |
| 2     | Запасы  | Всего       |   |                        |                  | 189 524,00               |                  | 173 797,00               |                  | 263 933,00               |                  | 151,86                   |
| 3     |   | в том числе |   | сырье и материалы      |                  | 157 472,00               |                  | 141 076,00               |                  | 220 436,00               |                  | 156,25                   |
| 4     |   |             |   | ТСМ                    |                  | 27 014,00                |                  | 26 767,00                |                  | 34 617,00                |                  | 129,33                   |
| 5     |   |             |   | заводские части        |                  | 5 038,00                 |                  | 5 954,00                 |                  | 8 880,00                 |                  | 149,14                   |
| 7     | Оплата труда работников                                   | Всего       |   |                        |                  | 610 595,00               |                  | 599 483,00               |                  | 620 753,00               |                  | 103,55                   |
| 8     |   | в том числе |   | состоящих в штате      |                  | 610 595,00               |                  | 599 483,00               |                  | 620 753,00               |                  | 103,55                   |
| 9     |   |             |   | не состоящих в штате   |                  |                          |                  |                          |                  |                          |                  |                          |
| 10    | Работы (услуги), полученные от подрядчиков                | Всего       |   |                        |                  |                          |                  |                          |                  |                          |                  |                          |
| 11    |   | в том числе |   |                        |                  |                          |                  |                          |                  |                          |                  |                          |
| 13    | Амортизация   | Всего       |   |                        |                  |                          |                  |                          |                  |                          |                  |                          |
| 14    |   | в том числе |   | нематериальных активов |                  |                          |                  |                          |                  |                          |                  |                          |
| 15    |   |             |   | основных средств       |                  |                          |                  |                          |                  |                          |                  |                          |
| 16    | Обслуживание и ремонт основных средств                    | Всего       |   |                        |                  | 4 069,00                 |                  | 5 985,00                 |                  | 5 916,00                 |                  | 98,85                    |
| 17    | Энергия   | Всего       |   |                        |                  | 25 441,00                |                  | 23 719,00                |                  | 28 368,00                |                  | 119,60                   |
| 18    |   | в том числе |   | тепловая               |                  | 14 021,00                |                  | 10 515,00                |                  | 10 569,00                |                  | 100,51                   |
| 19    |   |             |   | электрическая          |                  | 11 420,00                |                  | 13 204,00                |                  | 17 799,00                |                  | 134,80                   |
| 20    | Воснабжение и капитализация и иные коммунальные затраты   | Всего       |   |                        |                  | 7 780,00                 |                  | 18 815,00                |                  | 24 578,00                |                  | 130,63                   |
| 21    |   | в том числе |   |                        |                  | 7 780,00                 |                  | 18 815,00                |                  | 24 578,00                |                  | 130,63                   |
| 22    |   |             |   |                        |                  |                          |                  |                          |                  | 9 626,00                 |                  | 51,16                    |
| 23    |   |             |   |                        |                  |                          |                  |                          |                  | 14 952,00                |                  |                          |
| 25    | Транспортные услуги                                       | Всего       |   |                        |                  | 5 552,00                 |                  | 8 253,00                 |                  | 10 904,00                |                  | 132,12                   |
| 26    | Услуги связи  | Всего       |   |                        |                  |                          |                  |                          |                  | 480,00                   |                  |                          |
| 27    | Информационные услуги                                     | Всего       |   |                        |                  |                          |                  |                          |                  |                          |                  |                          |
| 28    |   | в том числе |   |                        |                  |                          |                  |                          |                  |                          |                  |                          |
| 30    | Консультационные услуги                                   | Всего       |   |                        |                  | 4 440,00                 |                  | 3 384,00                 |                  | 5 401,00                 |                  | 159,60                   |
| 31    | Командировочные расходы                                   | Всего       |   |                        |                  |                          |                  |                          |                  |                          |                  |                          |
| 32    | Операционная аренда                                       | Всего       |   |                        |                  |                          |                  |                          |                  |                          |                  |                          |
| 33    | Пожарная безопасность и соблюдение специальных требований | Всего       |   |                        |                  |                          |                  |                          |                  |                          |                  |                          |
| 34    | Охрана труда и техника безопасности                       | Всего       |   |                        |                  |                          |                  |                          |                  |                          |                  |                          |
| 35    | Налоги и социальные отчисления                            | Всего       |   |                        |                  | 58 829,00                |                  | 50 162,00                |                  | 55 049,00                |                  | 109,74                   |
| 36    |   | в том числе |   | социальный налог       |                  | 32 627,00                |                  | 32 627,00                |                  | 31 283,00                |                  | 95,88                    |
| 37    |   |             |   | со страхования         |                  | 26 365,00                |                  | 17 535,00                |                  | 23 766,00                |                  | 135,53                   |
| 39    | Страхование   | Всего       |   |                        |                  |                          |                  |                          |                  |                          |                  |                          |
| 40    |   | в том числе |   |                        |                  |                          |                  |                          |                  |                          |                  |                          |
| 42    | Прочие затраты  | Всего       |   |                        |                  | 74 825,00                |                  | 113 295,00               |                  | 231 390,00               |                  | 204,24                   |
| 43    |   | в том числе |   |                        |                  |                          |                  |                          |                  |                          |                  |                          |

тыс. тенге















| № п/п | Наименование показателей |   |   |   |  |   | план             |                          | корректировка    |                          | факт             |                          | % выполнения     |                          |
|-------|--------------------------|---|---|---|--|---|------------------|--------------------------|------------------|--------------------------|------------------|--------------------------|------------------|--------------------------|
|       | 1                        | 2 | 3 | 4 | 5  | 6   | первое полугодие | год (нарастающим итогом) | первое полугодие | год (нарастающим итогом) | первое полугодие | год (нарастающим итогом) | первое полугодие | год (нарастающим итогом) |
| 1     |                          |   |   |   |  |   | 7                | 8                        | 9                | 10                       | 11               | 12                       | 13               | 14                       |
| 43    |                          |   |   |   | в том числе  | международная   |                  |                          |                  |                          |                  | 275,00                   |                  |                          |
| 44    |                          |   |   |   | Всего  | в том числе   |                  |                          |                  |                          |                  | 320,00                   |                  |                          |
| 46    |                          |   |   |   | электрическая связь  | в том числе   |                  |                          |                  |                          |                  | 320,00                   |                  |                          |
| 47    |                          |   |   |   | Всего  | в том числе   |                  |                          |                  |                          |                  |                          |                  |                          |
| 52    |                          |   |   |   | Повышение квалификации работников  |   |                  |                          |                  |                          |                  |                          |                  |                          |
| 53    |                          |   |   |   | в том числе  |   |                  |                          |                  |                          |                  |                          |                  |                          |
| 55    |                          |   |   |   | Всего  | в том числе   |                  |                          |                  |                          |                  |                          |                  |                          |
| 56    |                          |   |   |   | в том числе  |   |                  |                          |                  |                          |                  |                          |                  |                          |
| 58    |                          |   |   |   | Всего  | в том числе   |                  |                          |                  |                          |                  |                          |                  |                          |
| 59    |                          |   |   |   | Информационные услуги  |   |                  |                          |                  |                          |                  |                          |                  |                          |
| 61    |                          |   |   |   | в том числе  |   |                  |                          |                  |                          |                  |                          |                  |                          |
| 62    |                          |   |   |   | Всего  | в том числе   |                  | 360,00                   |                  | 360,00                   |                  | 464,00                   |                  | 128,89                   |
| 63    |                          |   |   |   | командировочные расходы  |   |                  | 80,00                    |                  | 80,00                    |                  | 132,00                   |                  | 165,00                   |
| 64    |                          |   |   |   | наем жилья   |   |                  | 80,00                    |                  | 80,00                    |                  | 76,00                    |                  | 95,00                    |
| 66    |                          |   |   |   | проезд к месту командирования  |   |                  | 200,00                   |                  | 200,00                   |                  | 256,00                   |                  | 128,00                   |
| 67    |                          |   |   |   | сутенные   |   |                  |                          |                  |                          |                  |                          |                  |                          |
| 68    |                          |   |   |   | Аудиторские услуги   |   |                  |                          |                  |                          |                  |                          |                  |                          |
| 69    |                          |   |   |   | Услуги охраны  |   |                  |                          |                  |                          |                  |                          |                  |                          |
| 71    |                          |   |   |   | в том числе  | кассовое обслуживание                                     |                  |                          |                  |                          |                  |                          |                  |                          |
| 72    |                          |   |   |   | Всего  | в том числе   |                  |                          |                  |                          |                  |                          |                  |                          |
| 73    |                          |   |   |   | в том числе  | охрана труда  |                  |                          |                  |                          |                  |                          |                  |                          |
| 74    |                          |   |   |   | Всего  | в том числе   |                  |                          |                  |                          |                  |                          |                  |                          |
| 75    |                          |   |   |   | Пожарная безопасность и соблюдение специальных требований                  |   |                  |                          |                  |                          |                  |                          |                  |                          |
| 77    |                          |   |   |   | Представительские расходы  |   |                  |                          |                  |                          |                  |                          |                  |                          |
| 78    |                          |   |   |   | в том числе  | расходы на официальный прием                              |                  |                          |                  |                          |                  |                          |                  |                          |
| 79    |                          |   |   |   | в том числе  | буфетное обслуживание во время переговоров                |                  |                          |                  |                          |                  |                          |                  |                          |
| 80    |                          |   |   |   | в том числе  | услуги переводчика  |                  |                          |                  |                          |                  |                          |                  |                          |
| 82    |                          |   |   |   | Всего  | в том числе   |                  |                          |                  |                          |                  |                          |                  |                          |
| 83    |                          |   |   |   | Расходы по проведению заседаний Совета директоров (наблюдательного совета) |   |                  |                          |                  |                          |                  |                          |                  |                          |
| 84    |                          |   |   |   | в том числе  | командировочные расходы                                   |                  |                          |                  |                          |                  |                          |                  |                          |
| 85    |                          |   |   |   | Всего  | в том числе   |                  |                          |                  |                          |                  |                          |                  |                          |
| 86    |                          |   |   |   | в том числе  | по найму жилого помещения                                 |                  |                          |                  |                          |                  |                          |                  |                          |
| 88    |                          |   |   |   | в том числе  | по проезду к месту проведения Совета директоров           |                  |                          |                  |                          |                  |                          |                  |                          |
| 90    |                          |   |   |   | в том числе  | сутенные  |                  |                          |                  |                          |                  |                          |                  |                          |
| 91    |                          |   |   |   | Налоги и социальные отчисления   |   |                  | 7 040,00                 |                  | 6 654,00                 |                  | 6 110,00                 |                  | 91,82                    |
| 92    |                          |   |   |   | в том числе  | социальный налог  |                  | 1 647,00                 |                  | 1 647,00                 |                  | 1 360,00                 |                  | 82,57                    |
| 93    |                          |   |   |   | налог на транспорт   |   |                  |                          |                  |                          |                  | 54,00                    |                  |                          |
| 94    |                          |   |   |   | налог на имущество   |   |                  | 233,00                   |                  | 241,00                   |                  | 240,00                   |                  | 99,59                    |
| 95    |                          |   |   |   | земельный налог  |   |                  |                          |                  | 42,00                    |                  | 42,00                    |                  | 100,00                   |
| 96    |                          |   |   |   | соцстрахование   |   |                  | 1 372,00                 |                  | 1 372,00                 |                  | 985,00                   |                  | 71,79                    |
| 97    |                          |   |   |   | экология   |   |                  | 3 788,00                 |                  | 3 299,00                 |                  | 3 297,00                 |                  | 99,94                    |
| 98    |                          |   |   |   | техосмотр  |   |                  |                          |                  | 53,00                    |                  | 132,00                   |                  | 249,06                   |
| 100   |                          |   |   |   | страхование транспорта   |   |                  |                          |                  |                          |                  |                          |                  |                          |
| 101   |                          |   |   |   | Всего  | в том числе   |                  |                          |                  |                          |                  |                          |                  |                          |
| 102   |                          |   |   |   | Другие обязательные платежи в бюджет                                       |   |                  |                          |                  |                          |                  |                          |                  |                          |
| 103   |                          |   |   |   | в том числе  | Государственная пошлина                                   |                  |                          |                  |                          |                  |                          |                  |                          |
| 104   |                          |   |   |   | Сборы  | Всего   |                  |                          |                  |                          |                  |                          |                  |                          |
| 105   |                          |   |   |   | в том числе  | Платежи   |                  |                          |                  |                          |                  |                          |                  |                          |
| 106   |                          |   |   |   | Всего  | в том числе   |                  |                          |                  |                          |                  |                          |                  |                          |
| 108   |                          |   |   |   | в том числе  |   |                  |                          |                  |                          |                  |                          |                  |                          |
| 109   |                          |   |   |   | Капитальный ремонт и спонсорская помощь                                    |   |                  |                          |                  |                          |                  |                          |                  |                          |
| 110   |                          |   |   |   | в том числе  |   |                  |                          |                  |                          |                  |                          |                  |                          |
| 111   |                          |   |   |   | Прочие расходы   |   |                  |                          |                  |                          |                  |                          |                  |                          |
| 112   |                          |   |   |   | в том числе  | расходы по оплате услуг профессиональных участников рынка |                  |                          |                  |                          |                  |                          |                  |                          |

Подпись \_\_\_\_\_

КУДАЙБЕРГЕНОВ АЛЕКСАНДР ЭДУАРДОВИЧ, Главный врач







| № п/п | Наименование показателей |   |   |   |   | план             |                          | корректировка    |                          | факт             |                          | % выполнения     |                          |
|-------|--------------------------|---|---|---|---|------------------|--------------------------|------------------|--------------------------|------------------|--------------------------|------------------|--------------------------|
|       | 1                        | 2 | 3 | 4 | 5   | первое полугодие | год (нарастающим итогом) | первое полугодие | год (нарастающим итогом) | первое полугодие | год (нарастающим итогом) | первое полугодие | год (нарастающим итогом) |
| 39    |                          |   |   |   |   | 6                | 7                        | 8                | 9                        | 10               | 11                       | 12               | 13                       |
| 40    |                          |   |   |   | обязательства (+), переплата (-) на конец периода |                  |                          |                  |                          |                  |                          |                  |                          |
| 41    |                          |   |   |   | исчислено   |                  |                          |                  |                          |                  |                          |                  |                          |
| 42    |                          |   |   |   | уплачено  |                  |                          |                  |                          |                  |                          |                  |                          |
| 43    |                          |   |   |   | обязательства (+), переплата (-)                  |                  |                          |                  |                          |                  |                          |                  |                          |
| 47    |                          |   |   |   | Сборы   |                  |                          |                  |                          |                  |                          |                  |                          |
| 48    |                          |   |   |   | Платы   |                  |                          |                  |                          |                  |                          |                  |                          |
| 49    |                          |   |   |   | исчислено   |                  | 3 788,00                 |                  | 3 299,00                 |                  | 3 297,00                 |                  | 99,94                    |
| 50    |                          |   |   |   | уплачено  |                  |                          |                  |                          |                  | 3 297,00                 |                  |                          |
|       |                          |   |   |   | обязательства (+), переплата (-)                  |                  |                          |                  |                          |                  |                          |                  |                          |

Подготовитель-исполнитель: КУДАЙБЕРГЕНОВ АЛЕКСАНДР ЭДУАРДОВИЧ, Главный врач



Подпись

приказ

от 13.05.2019 года № 220-О ИКАСЫ



М.П. **СӘУЛЕТІК ҚАЗАҚСТАН ОБЛЫСЫНЫҢ**  
**ДЕНСАУЛЫҚ САҚТАУ БАСҚАРМАСЫ**

## Глава «Занимаемая площадь и автотранспорт»

Наименование организации : КОММУНАЛЬНОЕ ГОСУДАРСТВЕННОЕ ПРЕДПРИЯТИЕ НА ПРАВЕ ХОЗЯЙСТВЕННОГО ВЕДЕНИЯ "КЫЗЫЛЖАРСКАЯ ЦЕНТРАЛЬНАЯ РАЙОННАЯ БОЛЬНИЦА" КОММУНАЛЬНОГО ГОСУДАРСТВЕННОГО УЧРЕЖДЕНИЯ "УПРАВЛЕНИЕ ЗДРАВООХРАНЕНИЯ АКИМАТА СЕВЕРО-КАЗАХСТАНСКОЙ ОБЛАСТИ"

| № п/п | Наименование показателей   | единица измерения | план | корректировка | факт   | % выполнения |
|-------|--|-------------------|------|---------------|--------|--------------|
| 1     | 2  | 3                 | 4    | 5             | 6      | 7            |
| 1     | Общая площадь, занимаемая административным персоналом  | квадратный метр   |      | 181,00        | 181,00 | 100,00       |
|       | в том числе арендуемая   | квадратный метр   |      |               |        |              |
| 2     | Штатная численность административного персонала  | единица           |      | 20,00         | 20,00  | 100,00       |
| 3     | Площадь, рассчитанная в соответствии с утвержденными нормами площадей для размещения административного персонала   | квадратный метр   |      |               |        |              |
| 4     | Всего расходы по аренде помещений, занимаемыми административным персоналом за год  | тысяч тенге       |      |               |        |              |
| 5     | Общее количество служебных автомобилей для административного персонала   | единица           |      | 1,00          | 1,00   | 100,00       |
|       | в том числе арендуемые   | единица           |      |               |        |              |
| 6     | Количество служебных автомобилей для административного персонала по нормативу положенности в соответствии с постановлением Правительства Республики Казахстан от 10 февраля 2003 года № 145 "Об определении механизма проведения мониторинга административных расходов государственных предприятий, акционерных обществ, контрольные пакеты акций которых принадлежат государству, и товариществ с ограниченной ответственностью, размеры государственных долей участия в которых позволяют государству определять решения общего собрания участников, с целью их оптимизации" | единица           |      | 1,00          | 1,00   | 100,00       |
| 7     | Всего расходы по аренде автомобилей для административного персонала  | тысяч тенге       |      |               |        |              |

Рекомендуемый исполняющий орган: КУДАЙБЕРГЕНОВ АЛЕКСАНДР ЭДУАРДОВИЧ, Главный врач

Подпись



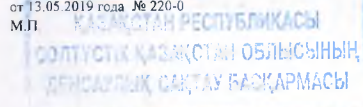

Утвержден  
приказом  
от 13.05.2019 года № 220-0  
М.П.

## Оборотный баланс Организации

Уполномоченный орган соответствующей отрасли (исполнительный орган, финансируемый из местного бюджета): Управление здравоохранения Северо-Казахстанской области

Наименование организации: КОММУНАЛЬНОЕ ГОСУДАРСТВЕННОЕ ПРЕДПРИЯТИЕ НА ПРАВЕ ХОЗЯЙСТВЕННОГО ВЕДЕНИЯ "КЫЗЫЛЖАРСКАЯ ЦЕНТРАЛЬНАЯ РАЙОННАЯ БОЛЬНИЦА" КОММУНАЛЬНОГО ГОСУДАРСТВЕННОГО УЧРЕЖДЕНИЯ "УПРАВЛЕНИЕ ЗДРАВООХРАНЕНИЯ АКИМАТА СЕВЕРО-КАЗАХСТАНСКОЙ ОБЛАСТИ"

Отчетный год 2018 г.

тыс. тенге

| Итого: тыс. руб. |   |  |  |  |  |                                    |            |              |              |                                   |            |
|------------------|---|--|--|--|--|------------------------------------|------------|--------------|--------------|-----------------------------------|------------|
| № п/п            | Подраздел   |  |  | Группа счетов                              |  | Сальдо на начало отчетного периода |            | Обороты      |              | Сальдо на конец отчетного периода |            |
|                  | номер   | наименование   | номер  | наименование                               | Д-т  | К-т                                | Д-т        | К-т          | Д-т          | К-т                               |            |
| 1                | 2   | 3  | 4  | 5  | 6  | 7                                  | 8          | 9            | 10           | 11                                | 12         |
| 1                | Раздел 1 «Краткосрочные активы», итого по разделу |  |  |  |  | 221 596,00                         |            | 1 727 860,00 | 1 730 038,00 | 219 418,00                        |            |
| 2                | 1000  | Денежные средства                                      | Всего<br>в том числе   |  |  | 24 382,00                          |            | 1 265 699,00 | 1 274 980,00 | 15 101,00                         |            |
| 3                |   |  |  | 1010                                       | Денежные средства в кассе  | 116,00                             |            | 18 597,00    | 18 508,00    | 205,00                            |            |
| 4                |   |  |  | 1020                                       | Денежные средства в пути   |                                    |            |              |              |                                   |            |
| 5                |   |  |  | 1030                                       | Денежные средства на текущих банковских счетах                                   | 24 266,00                          |            | 1 247 102,00 | 1 256 472,00 | 14 896,00                         |            |
| 6                |   |  |  | 1040                                       | Денежные средства на карт-счетах   |                                    |            |              |              |                                   |            |
| 7                |   |  |  | 1050                                       | Денежные средства на сберегательных счетах                                       |                                    |            |              |              |                                   |            |
| 8                |   |  |  | 1060                                       | Прочие денежные средства   |                                    |            |              |              |                                   |            |
| 9                | 1100  |  |  | Краткосрочные<br>финансовые инвестиции     | Всего<br>в том числе   |                                    |            |              |              |                                   |            |
| 10               |   | 1110   | Краткосрочные предоставленные займы                                  |  |  |                                    |            |              |              |                                   |            |
| 11               |   | 1120   | Краткосрочные финансовые активы, предназначенные для торговли        |  |  |                                    |            |              |              |                                   |            |
| 12               |   | 1130   | Краткосрочные инвестиции, удерживаемые до погашения                  |  |  |                                    |            |              |              |                                   |            |
| 13               |   | 1140   | Краткосрочные финансовые инвестиции, имеющиеся в наличии для продажи |  |  |                                    |            |              |              |                                   |            |
|                  |   |  | 1150   | Прочие краткосрочные финансовые инвестиции |  |                                    |            |              |              |                                   |            |
|                  | 1200  | Краткосрочная<br>дебиторская<br>задолженность          | Всего<br>в том числе   |  |  |                                    |            | 54 414,00    | 17 925,00    | 36 489,00                         |            |
| 16               |   |  |  | 1210                                       | Краткосрочная дебиторская задолженность покупателей и заказчиков                 |                                    |            | 45 668,00    | 10 007,00    | 35 661,00                         |            |
| 17               |   |  |  | 1220                                       | Краткосрочная дебиторская задолженность дочерних организаций                     |                                    |            |              |              |                                   |            |
| 18               |   |  |  | 1230                                       | Краткосрочная дебиторская задолженность ассоциированных и совместных организаций |                                    |            |              |              |                                   |            |
| 19               |   |  |  | 1240                                       | Краткосрочная дебиторская задолженность филиалов и структурных подразделений     |                                    |            |              |              |                                   |            |
| 20               |   |  |  | 1250                                       | Краткосрочная дебиторская задолженность работников                               |                                    |            | 5 824,00     | 4 996,00     | 828,00                            |            |
| 21               |   |  |  | 1260                                       | Краткосрочная дебиторская задолженность по аренде                                |                                    |            |              |              |                                   |            |
| 22               |   |  |  | 1270                                       | Краткосрочные вознаграждения к получению   |                                    |            | 2 922,00     | 2 922,00     |                                   |            |
| 23               |   |  |  | 1280                                       | Прочая краткосрочная дебиторская задолженность                                   |                                    |            |              |              |                                   |            |
| 24               |   | 1290   | Резерв по сомнительным требованиям                                   |  |  |                                    |            |              |              |                                   |            |
| 25               | 1300  | Запасы   | Всего<br>в том числе   |  |  | 196 998,00                         |            | 407 247,00   | 436 867,00   | 167 378,00                        |            |
| 26               |   |  |  | 1310                                       | Сырье и материалы  | 196 998,00                         |            | 407 247,00   | 436 867,00   | 167 378,00                        |            |
| 27               |   |  |  | 1320                                       | Готовая продукция  |                                    |            |              |              |                                   |            |
| 28               |   |  |  | 1330                                       | Товары   |                                    |            |              |              |                                   |            |
| 29               |   |  |  | 1340                                       | Незавершенное производство   |                                    |            |              |              |                                   |            |
| 30               |   |  |  | 1350                                       | Прочие запасы  |                                    |            |              |              |                                   |            |
| 31               |   |  |  | 1360                                       | Резерв по списанию запасов   |                                    |            |              |              |                                   |            |
| 32               | 1400  | Текущие налоговые<br>активы                            | Всего<br>в том числе   |  |  |                                    |            |              |              |                                   |            |
| 33               |   |  |  | 1410                                       | Корпоративный подоходный налог   |                                    |            |              |              |                                   |            |
| 34               |   |  |  | 1420                                       | Налог на добавленную стоимость   |                                    |            |              |              |                                   |            |
| 35               |   |  |  | 1430                                       | Прочие налоги и другие обязательные платежи в бюджет                             |                                    |            |              |              |                                   |            |
| 36               | 1500  | Долгосрочные активы,<br>предназначенные для<br>продажи | Всего<br>в том числе   |  |  |                                    |            |              |              |                                   |            |
| 37               |   |  |  | 1510                                       | Долгосрочные активы, предназначенные для продажи                                 |                                    |            |              |              |                                   |            |
| 38               |   |  |  | 1520                                       | Группа на выбытие, предназначенная для продажи                                   |                                    |            |              |              |                                   |            |
|                  | 1600  | Прочие краткосрочные<br>активы                         | Всего<br>в том числе   |  |  | 216,00                             |            | 500,00       | 266,00       | 450,00                            |            |
| 41               |   |  |  | 1610                                       | Краткосрочные авансы выданные  |                                    |            |              |              |                                   |            |
| 42               |   |  |  | 1620                                       | Расходы будущих периодов   | 216,00                             |            | 500,00       | 266,00       | 450,00                            |            |
|                  |   |  |  | 1630                                       | Прочие краткосрочные активы  |                                    |            |              |              |                                   |            |
| 43               | Раздел 2 «Долгосрочные активы», итого по разделу  |  |  |  |  | 423 151,00                         |            | 406 094,00   | 402 932,00   | 426 313,00                        |            |
| 44               | 2000  | Долгосрочные финансовые<br>инвестиции                  | Всего<br>в том числе   |  |  |                                    |            |              |              |                                   |            |
| 45               |   |  |  | 2010                                       | Долгосрочные предоставленные займы   |                                    |            |              |              |                                   |            |
| 46               |   |  |  | 2020                                       | Долгосрочные инвестиции, удерживаемые до погашения                               |                                    |            |              |              |                                   |            |
| 47               |   |  |  | 2030                                       | Долгосрочные финансовые инвестиции, имеющиеся в наличии для продажи              |                                    |            |              |              |                                   |            |
| 48               |   |  |  | 2040                                       | Прочие долгосрочные финансовые инвестиции  |                                    |            |              |              |                                   |            |
| 49               | 2100  | Долгосрочная дебиторская<br>задолженность              | Всего<br>в том числе   |  |  | 42,00                              |            |              |              | 42,00                             |            |
| 50               |   |  |  | 2110                                       | Долгосрочная задолженность покупателей и заказчиков                              |                                    |            |              |              |                                   |            |
| 51               |   |  |  | 2120                                       | Долгосрочная дебиторская задолженность дочерних организаций                      |                                    |            |              |              |                                   |            |
| 52               |   |  |  | 2130                                       | Долгосрочная дебиторская задолженность ассоциированных и совместных организаций  |                                    |            |              |              |                                   |            |
| 53               |   |  |  | 2140                                       | Долгосрочная дебиторская задолженность филиалов и структурных подразделений      |                                    |            |              |              |                                   |            |
| 54               |   |  |  | 2150                                       | Долгосрочная дебиторская задолженность работников                                | 42,00                              |            |              |              |                                   | 42,00      |
| 55               |   |  |  | 2160                                       | Долгосрочная дебиторская задолженность по аренде                                 |                                    |            |              |              |                                   |            |
| 56               |   |  |  | 2170                                       | Долгосрочные вознаграждения к получению  |                                    |            |              |              |                                   |            |
| 57               |   | 2180   | Прочая долгосрочная дебиторская задолженность                        |  |  |                                    |            |              |              |                                   |            |
| 58               | 2200  | Инвестиции, учитываемые<br>методом долевого участия    | Всего<br>в том числе   |  |  |                                    |            |              |              |                                   |            |
| 59               |   |  |  | 2210                                       | Инвестиции, учитываемые методом долевого участия                                 |                                    |            |              |              |                                   |            |
| 60               | 2300  | Инвестиции в<br>недвижимость                           | Всего<br>в том числе   |  |  |                                    |            |              |              |                                   |            |
| 61               |   |  |  | 2310                                       | Инвестиции в недвижимость  |                                    |            |              |              |                                   |            |
| 62               |   |  |  | 2320                                       | Амортизация инвестиций в недвижимость  |                                    |            |              |              |                                   |            |
| 63               |   |  |  | 2330                                       | Убыток от обесценения инвестиций в недвижимость                                  |                                    |            |              |              |                                   |            |
| 64               | 2400  | Основные средства                                      | Всего<br>в том числе   |  |  | 423 109,00                         |            | 380 543,00   | 377 381,00   | 426 271,00                        |            |
| 65               |   |  |  | 2410                                       | Основные средства  | 937 135,00                         |            | 364 229,00   | 304 719,00   | 996 645,00                        |            |
| 66               |   |  |  | 2420                                       | Амортизация основных средств   |                                    | 514 026,00 | 16 314,00    | 72 662,00    |                                   | 570 374,00 |
| 67               |   |  |  | 2430                                       | Убыток от обесценения основных средств   |                                    |            |              |              |                                   |            |
| 68               | 2500  | Биологические активы                                   | Всего<br>в том числе   |  |  |                                    |            |              |              |                                   |            |
| 69               |   |  |  | 2510                                       | Растения   |                                    |            |              |              |                                   |            |
| 70               |   |  |  | 2520                                       | Животные   |                                    |            |              |              |                                   |            |



| № п/п | Подраздел  |  | Группа счетов |              | Сальдо на начало отчетного периода  |            | Обороты      |              | Сальдо на конец отчетного периода |            |
|-------|--|--|---------------|--------------|---|------------|--------------|--------------|-----------------------------------|------------|
|       | номер  | наименование   | номер         | наименование | Д-т   | К-т        | Д-т          | К-т          | Д-т                               | К-т        |
| 71    | 2600   | Разделочные и оценочные активы                               | Всего         | 2610         |   |            |              |              |                                   |            |
| 72    |  |  | в том числе   | 2620         | Амортизация разделочных и оценочных активов   |            |              |              |                                   |            |
| 73    |  |  |               | 2630         | Убыток от обесценения разделочных и оценочных активов   |            |              |              |                                   |            |
| 74    |  |  |               |              |   |            |              |              |                                   |            |
| 75    | 2700   | Нематериальные активы  | Всего         | 2710         | Гудвилл   |            |              |              |                                   |            |
| 76    |  |  | в том числе   | 2720         | Обесценение гудвилла  |            |              |              |                                   |            |
| 77    |  |  |               | 2730         | Прочие нематериальные активы  |            |              |              |                                   |            |
| 78    |  |  |               | 2740         | Амортизация прочих нематериальных активов   |            |              |              |                                   |            |
| 79    |  |  |               | 2750         | Убыток от обесценения прочих нематериальных активов   |            |              |              |                                   |            |
| 80    |  |  |               |              |   |            |              |              |                                   |            |
| 81    | 2800   | Отложенные налоговые активы                                  | Всего         | 2810         | Отложенные налоговые активы по корпоративному подоходному налогу  |            |              |              |                                   |            |
| 82    |  |  | в том числе   |              |   |            |              |              |                                   |            |
| 83    | 2900   | Прочие долгосрочные активы                                   | Всего         | 2910         | Долгосрочные авансы выданные  |            |              | 25 551,00    | 25 551,00                         |            |
| 84    |  |  | в том числе   | 2920         | Расходы будущих периодов  |            |              |              |                                   |            |
| 85    |  |  |               | 2930         | Незавершенное строительство   |            |              | 25 551,00    | 25 551,00                         |            |
| 86    |  |  |               | 2940         | Прочие долгосрочные активы  |            |              |              |                                   |            |
| 87    |  |  |               |              |   |            |              |              |                                   |            |
| 88    | Раздел 3 «Краткосрочные обязательства», итого по разделу |  |               |              |   | 1 538,00   | 1 170 994,00 | 1 192 829,00 |                                   | 23 373,00  |
| 89    | 3000   | Краткосрочные финансовые обязательства                       | Всего         | 3010         | Краткосрочные банковские займы  |            |              |              |                                   |            |
| 90    |  |  | в том числе   | 3020         | Краткосрочные займы, полученные от организаций осуществляющие банковские операции без лицензии уполномоченного органа и (или) Национального Банка |            |              |              |                                   |            |
| 91    |  |  |               | 3030         | Краткосрочная кредиторская задолженность по дивидендам и доходам участников   |            |              |              |                                   |            |
| 92    |  |  |               | 3040         | Текущая часть долгосрочных финансовых обязательств  |            |              |              |                                   |            |
| 93    |  |  |               | 3050         | Прочие краткосрочные финансовые обязательства   |            |              | 76 071,00    | 80 120,00                         | 4 049,00   |
| 94    |  |  |               |              |   |            |              |              |                                   |            |
| 95    | 3100   | Обязательства по налогам                                     | Всего         | 3110         | Корпоративный подоходный налог, подлежащий уплате   |            |              |              |                                   |            |
| 96    |  |  | в том числе   | 3120         | Индивидуальный подоходный налог   |            |              | 39 795,00    | 39 960,00                         | 165,00     |
| 97    |  |  |               | 3130         | Налог на добавленную стоимость  |            |              |              |                                   |            |
| 98    |  |  |               | 3140         | Акции   |            |              |              |                                   |            |
| 99    |  |  |               | 3150         | Социальный налог  |            |              | 32 643,00    | 36 527,00                         | 3 884,00   |
| 100   |  |  |               | 3160         | Земельный налог   |            |              | 42,00        | 42,00                             |            |
| 101   |  |  |               | 3170         | Налог на транспортные средства  |            |              | 54,00        | 54,00                             |            |
| 102   |  |  |               | 3180         | Налог на имущество  |            |              | 240,00       | 240,00                            |            |
| 103   |  |  |               | 3190         | Прочие налоги   |            |              | 3 297,00     | 3 297,00                          |            |
| 104   |  |  |               |              |   |            |              | 80 044,00    | 89 793,00                         | 9 749,00   |
| 105   | 3200   | Обязательства по другим обязательным и добровольным платежам | Всего         | 3210         | Обязательства по социальному страхованию  |            |              | 24 751,00    | 27 779,00                         | 3 028,00   |
| 106   |  |  | в том числе   | 3220         | Обязательства по пенсионным отчислениям   |            |              | 54 162,00    | 60 785,00                         | 6 623,00   |
| 107   |  |  |               | 3230         | Прочие обязательства по другим обязательным платежам  |            |              | 1 131,00     | 1 229,00                          | 98,00      |
| 108   |  |  |               | 3240         | Прочие обязательства по другим добровольным платежам  |            |              |              |                                   |            |
| 109   |  |  |               |              |   |            |              |              |                                   |            |
| 110   | 3300   | Краткосрочная кредиторская задолженность                     | Всего         | 3310         | Краткосрочная кредиторская задолженность поставщикам и подрядчикам  | 440,00     | 1 012 803,00 | 1 020 631,00 |                                   | 8 268,00   |
| 111   |  |  | в том числе   | 3320         | Краткосрочная кредиторская задолженность дочерним организациям  | 380,00     | 355 035,00   | 362 462,00   |                                   | 7 807,00   |
| 112   |  |  |               | 3330         | Краткосрочная кредиторская задолженность ассоциированным и совместным организациям  |            |              |              |                                   |            |
| 113   |  |  |               | 3340         | Краткосрочная кредиторская задолженность филиалам и структурным подразделениям  |            |              |              |                                   |            |
| 114   |  |  |               | 3350         | Краткосрочная задолженность по оплате труда   | 60,00      | 649 316,00   | 649 172,00   |                                   | -34,00     |
| 115   |  |  |               | 3360         | Краткосрочная задолженность по аренде   |            |              |              |                                   |            |
| 116   |  |  |               | 3370         | Текущая часть долгосрочной кредиторской задолженности   |            |              |              |                                   |            |
| 117   |  |  |               | 3380         | Краткосрочные вознаграждения к выплате  |            |              | 8 452,00     | 8 997,00                          | 545,00     |
| 118   |  |  |               | 3390         | Прочая краткосрочная кредиторская задолженность   |            |              |              |                                   |            |
| 119   |  |  |               |              |   |            |              |              |                                   |            |
| 120   | 3400   | Краткосрочные оценочные обязательства                        | Всего         | 3410         | Краткосрочные гарантийные обязательства   | 1 098,00   | 2 076,00     | 2 285,00     |                                   | 1 307,00   |
| 121   |  |  | в том числе   | 3420         | Краткосрочные обязательства по юридическим претензиям   | 1 098,00   | 2 076,00     | 2 285,00     |                                   | 1 307,00   |
| 122   |  |  |               | 3430         | Краткосрочные оценочные обязательства по вознаграждениям работникам   |            |              |              |                                   |            |
| 123   |  |  |               | 3440         | Прочие краткосрочные оценочные обязательства  |            |              |              |                                   |            |
| 124   |  |  |               |              |   |            |              |              |                                   |            |
| 125   | 3500   | Прочие краткосрочные обязательства                           | Всего         | 3510         | Краткосрочные авансы полученные   |            |              |              |                                   |            |
| 126   |  |  | в том числе   | 3520         | Доходы будущих периодов   |            |              |              |                                   |            |
| 127   |  |  |               | 3530         | Обязательства группы на выбытие, предназначенной для продажи  |            |              |              |                                   |            |
| 128   |  |  |               | 3540         | Прочие краткосрочные обязательства  |            |              |              |                                   |            |
| 129   |  |  |               |              |   |            |              |              |                                   |            |
| 130   | Раздел 4 Долгосрочные обязательства, итого по разделу    |  |               |              |   | 283 246,00 | 26 087,00    |              |                                   | 257 159,00 |
| 131   | 4000   | Долгосрочные финансовые обязательства                        | Всего         | 4010         | Долгосрочные банковские займы   |            |              |              |                                   |            |
| 132   |  |  | в том числе   | 4020         | Долгосрочные займы, полученные от организаций осуществляющие банковские операции без лицензии уполномоченного органа и (или) Национального Банка  |            |              |              |                                   |            |
| 133   |  |  |               | 4030         | Прочие долгосрочные финансовые обязательства  |            |              |              |                                   |            |
| 134   |  |  |               |              |   |            |              |              |                                   |            |
| 135   | 4100   | Долгосрочная кредиторская задолженность                      | Всего         | 4110         | Долгосрочная кредиторская задолженность поставщикам и подрядчикам   |            |              |              |                                   |            |
| 136   |  |  | в том числе   | 4120         | Долгосрочная кредиторская задолженность дочерним организациям   |            |              |              |                                   |            |
| 137   |  |  |               | 4130         | Долгосрочная кредиторская задолженность ассоциированным и совместным организациям   |            |              |              |                                   |            |
| 138   |  |  |               | 4140         | Долгосрочная кредиторская задолженность филиалам и структурным подразделениям   |            |              |              |                                   |            |
| 139   |  |  |               | 4150         | Долгосрочная задолженность по аренде  |            |              |              |                                   |            |
| 140   |  |  |               | 4160         | Долгосрочные вознаграждения к выплате   |            |              |              |                                   |            |
| 141   |  |  |               | 4170         | Прочая долгосрочная кредиторская задолженность  |            |              |              |                                   |            |
| 142   |  |  |               |              |   |            |              |              |                                   |            |
| 143   | 4200   | Долгосрочные оценочные обязательства                         | Всего         | 4210         | Долгосрочные гарантийные обязательства  |            |              |              |                                   |            |
| 144   |  |  | в том числе   | 4220         | Долгосрочные оценочные обязательства по юридическим претензиям  |            |              |              |                                   |            |
| 145   |  |  |               | 4230         | Долгосрочные оценочные обязательства по вознаграждениям работникам  |            |              |              |                                   |            |
| 146   |  |  |               | 4240         | Прочие долгосрочные оценочные обязательства   |            |              |              |                                   |            |
| 147   |  |  |               |              |   |            |              |              |                                   |            |
| 148   | 4300   | Отложенные налоговые обязательства                           | Всего         | 4310         | Отложенные налоговые обязательства по корпоративному подоходному налогу   |            |              |              |                                   |            |
| 149   |  |  | в том числе   |              |   |            |              |              |                                   |            |
| 150   | 4400   | Прочие долгосрочные  | Всего         |              |   | 283 246,00 | 26 087,00    |              |                                   | 257 159,00 |



| № п/п | Подраздел  |  |             | Группа счетов |   | Сальдо на начало отчетного периода |            | Обороты      |              | Сальдо на конец отчетного периода |            |
|-------|--|--|-------------|---------------|---|------------------------------------|------------|--------------|--------------|-----------------------------------|------------|
|       | номер  | наименование   |             | номер         | наименование  | Д-т                                | К-т        | Д-т          | К-т          | Д-т                               | К-т        |
| 1     | 2  | 3  | 4           | 5             | 6   | 7                                  | 8          | 9            | 10           | 11                                | 12         |
| 151   |  | обязательства  | в том числе | 4410          | Долгосрочные авансы полученные                                      |                                    |            |              |              |                                   |            |
| 152   |  |  |             | 4420          | Доходы будущих периодов   |                                    | 283 246,00 | 26 087,00    |              |                                   | 257 159,00 |
| 153   |  |  |             | 4430          | Прочие долгосрочные обязательства                                   |                                    |            |              |              |                                   |            |
| 154   | Раздел 5 «Капитал и резервы», итого по разделу             |  |             |               |   |                                    | 359 963,00 | 4 812,00     | 10 048,00    |                                   | 365 199,00 |
| 155   | 5000   | Уставный капитал   | Всего       |               |   |                                    | 302 899,00 |              |              |                                   | 302 899,00 |
| 156   |  |  | в том числе | 5010          | Привилегированные акции   |                                    |            |              |              |                                   |            |
| 157   |  |  |             | 5020          | Простые акции   |                                    |            |              |              |                                   |            |
| 158   |  |  |             | 5030          | Вклады и паи  |                                    | 302 899,00 |              |              |                                   | 302 899,00 |
| 159   | 5100   | Неоплаченный капитал   | Всего       |               |   |                                    |            |              |              |                                   |            |
| 160   |  |  | в том числе | 5110          | Неоплаченный капитал  |                                    |            |              |              |                                   |            |
| 161   | 5200   | Выкупленные собственные долевые инструменты                      | Всего       |               |   |                                    |            |              |              |                                   |            |
| 162   |  |  | в том числе | 5210          | Выкупленные собственные долевые инструменты                         |                                    |            |              |              |                                   |            |
| 163   | 5300   | Эмиссионный доход  | Всего       |               |   |                                    |            |              |              |                                   |            |
| 164   |  |  | в том числе | 5310          | Эмиссионный доход   |                                    |            |              |              |                                   |            |
| 165   | 5400   | Резервы  | Всего       |               |   |                                    | 50 804,00  |              |              |                                   | 50 804,00  |
| 166   |  |  | в том числе | 5410          | Резервный капитал, установленный учредительными документами         |                                    | 50 804,00  |              |              |                                   | 50 804,00  |
| 167   |  |  |             | 5420          | Резерв на переоценку основных средств                               |                                    |            |              |              |                                   |            |
| 168   |  |  |             | 5430          | Резерв на переоценку нематериальных активов                         |                                    |            |              |              |                                   |            |
| 169   |  |  |             | 5440          | Резерв на переоценку финансовых активов предназначенных для продажи |                                    |            |              |              |                                   |            |
| 170   |  |  |             | 5450          | Резерв на пересчет иностранной валюты по зарубежной деятельности    |                                    |            |              |              |                                   |            |
| 171   |  |  |             | 5460          | Прочие резервы  |                                    |            |              |              |                                   |            |
| 172   | 5500   | Нераспределенная прибыль (непокрытый убыток)                     | Всего       |               |   |                                    | 6 260,00   | 4 812,00     | 10 048,00    |                                   | 11 496,00  |
| 173   |  |  | в том числе | 5510          | Нераспределенная прибыль (непокрытый убыток) отчетного года         |                                    | 4 812,00   | 4 812,00     | 5 236,00     |                                   | 5 236,00   |
| 174   |  |  |             | 5520          | Нераспределенная прибыль (непокрытый убыток) предыдущих лет         |                                    | 1 448,00   |              | 4 812,00     |                                   | 6 260,00   |
| 175   | 5600   | Итоговая прибыль (итоговый убыток)                               | Всего       |               |   |                                    |            |              |              |                                   |            |
| 176   |  |  | в том числе | 5610          | Итоговая прибыль (итоговый убыток)                                  |                                    |            |              |              |                                   |            |
| 177   | Раздел 6 «Доходы», итого по разделу                        |  |             |               |   |                                    |            | 1 315 894,00 | 1 315 894,00 |                                   |            |
| 178   | 6000   | Доход от реализации продукции и оказания услуг                   | Всего       |               |   |                                    |            | 1 077 141,00 | 1 077 141,00 |                                   |            |
| 179   |  |  | в том числе | 6010          | Доход от реализации продукции и оказания услуг                      |                                    |            | 1 077 141,00 | 1 077 141,00 |                                   |            |
| 180   |  |  |             | 6020          | Возврат проданной продукции   |                                    |            |              |              |                                   |            |
| 181   |  |  |             | 6030          | Скидки с цены и продаж  |                                    |            |              |              |                                   |            |
| 182   | 6100   | Доходы от финансирования   | Всего       |               |   |                                    |            | 528,00       | 528,00       |                                   |            |
| 183   |  |  | в том числе | 6110          | Доходы по вознаграждениям   |                                    |            | 528,00       | 528,00       |                                   |            |
| 184   |  |  |             | 6120          | Доходы по дивидендам  |                                    |            |              |              |                                   |            |
| 185   |  |  |             | 6130          | Доходы от финансовой аренды   |                                    |            |              |              |                                   |            |
| 186   |  |  |             | 6140          | Доходы от операций с инвестициями в недвижимость                    |                                    |            |              |              |                                   |            |
| 187   |  |  |             | 6150          | Доходы от изменения справедливой стоимости финансовых инструментов  |                                    |            |              |              |                                   |            |
| 188   |  |  |             | 6160          | Прочие доходы от финансирования                                     |                                    |            |              |              |                                   |            |
| 189   | 6200   | Прочие доходы  | Всего       |               |   |                                    |            | 238 225,00   | 238 225,00   |                                   |            |
| 190   |  |  | в том числе | 6210          | Доходы от выбытия активов   |                                    |            |              |              |                                   |            |
| 191   |  |  |             | 6220          | Доходы от безвозмездно полученных активов                           |                                    |            | 10 425,00    | 10 425,00    |                                   |            |
| 192   |  |  |             | 6230          | Доходы от государственных субсидий                                  |                                    |            | 203 323,00   | 203 323,00   |                                   |            |
| 193   |  |  |             | 6240          | Доходы от восстановления убытка от обесценения                      |                                    |            |              |              |                                   |            |
| 194   |  |  |             | 6250          | Доходы от курсовой разницы  |                                    |            |              |              |                                   |            |
| 195   |  |  |             | 6260          | Доходы от операционной аренды                                       |                                    |            |              |              |                                   |            |
| 196   |  |  |             | 6270          | Доходы от изменения справедливой стоимости биологических активов    |                                    |            |              |              |                                   |            |
| 197   |  |  |             | 6280          | Прочие доходы   |                                    |            | 24 477,00    | 24 477,00    |                                   |            |
| 198   | 6300   | Доходы, связанные с прекращаемой деятельностью                   | Всего       |               |   |                                    |            |              |              |                                   |            |
| 199   |  |  | в том числе | 6310          | Доходы, связанные с прекращаемой деятельностью                      |                                    |            |              |              |                                   |            |
| 200   | 6400   | Доля прибыли организаций, учитываемых по методу долевого участия | Всего       |               |   |                                    |            |              |              |                                   |            |
| 201   |  |  | в том числе | 6410          | Доля прибыли ассоциированных организаций                            |                                    |            |              |              |                                   |            |
| 202   |  |  |             | 6420          | Доля прибыли совместных организаций                                 |                                    |            |              |              |                                   |            |
| 203   | Раздел 7 «Расходы», итого по разделу                       |  |             |               |   |                                    |            | 1 310 658,00 | 1 310 658,00 |                                   |            |
| 204   | 7000   | Себестоимость реализованной продукции и оказанных услуг          | Всего       |               |   |                                    |            |              |              |                                   |            |
| 205   |  |  | в том числе | 7010          | Себестоимость реализованной продукции и оказанных услуг             |                                    |            |              |              |                                   |            |
| 206   | 7100   | Расходы по реализации продукции и оказанию услуг                 | Всего       |               |   |                                    |            | 1 246 777,00 | 1 246 777,00 |                                   |            |
| 207   |  |  | в том числе | 7110          | Расходы по реализации продукции и оказанию услуг                    |                                    |            | 1 246 777,00 | 1 246 777,00 |                                   |            |
| 208   | 7200   | Административные расходы   | Всего       |               |   |                                    |            | 38 923,00    | 38 923,00    |                                   |            |
| 209   |  |  | в том числе | 7210          | Административные расходы  |                                    |            | 38 923,00    | 38 923,00    |                                   |            |
| 210   | 7300   | Расходы на финансирование  | Всего       |               |   |                                    |            |              |              |                                   |            |
| 211   |  |  | в том числе | 7310          | Расходы по вознаграждениям  |                                    |            |              |              |                                   |            |
| 212   |  |  |             | 7320          | Расходы на выплату процентов по финансовой аренде                   |                                    |            |              |              |                                   |            |
| 213   |  |  |             | 7330          | Расходы от изменения справедливой стоимости финансовых инструментов |                                    |            |              |              |                                   |            |
| 214   |  |  |             | 7340          | Прочие расходы на финансирование                                    |                                    |            |              |              |                                   |            |
| 215   | 7400   | Прочие расходы   | Всего       |               |   |                                    |            | 24 477,00    | 24 477,00    |                                   |            |
| 216   |  |  | в том числе | 7410          | Расходы по выбытию активов  |                                    |            |              |              |                                   |            |
| 217   |  |  |             | 7420          | Расходы от обесценения активов                                      |                                    |            |              |              |                                   |            |
| 218   |  |  |             | 7430          | Расходы по курсовой разнице   |                                    |            |              |              |                                   |            |
| 219   |  |  |             | 7440          | Расходы по созданию резерва и списанию безнадежных требований       |                                    |            |              |              |                                   |            |
| 220   |  |  |             | 7450          | Расходы по операционной аренде                                      |                                    |            |              |              |                                   |            |
| 221   |  |  |             | 7460          | Расходы от изменения справедливой стоимости биологических активов   |                                    |            |              |              |                                   |            |
| 222   |  |  |             | 7470          | Прочие расходы  |                                    |            | 24 477,00    | 24 477,00    |                                   |            |
| 223   | 7500   | Расходы, связанные с прекращаемой деятельностью                  | Всего       |               |   |                                    |            |              |              |                                   |            |
| 224   |  |  | в том числе | 7510          | Расходы, связанные с прекращаемой деятельностью                     |                                    |            |              |              |                                   |            |
| 225   | 7600   | Доля в убытке организаций, учитываемых методом долевого участия  | Всего       |               |   |                                    |            |              |              |                                   |            |
| 226   |  |  | в том числе | 7610          | Доля в убытке ассоциированных организаций                           |                                    |            |              |              |                                   |            |
| 227   |  |  |             | 7620          | Доля в убытке совместных организаций                                |                                    |            |              |              |                                   |            |
| 228   | 7700   | Расходы по корпоративному подоходному налогу                     | Всего       |               |   |                                    |            | 481,00       | 481,00       |                                   |            |
| 229   |  |  | в том числе | 7710          | Расходы по корпоративному подоходному налогу                        |                                    |            | 481,00       | 481,00       |                                   |            |
| 230   | Раздел 8 «Счета производственного учета», итого по разделу |  |             |               |   |                                    |            |              |              |                                   |            |
| 231   | 8100   | Основное производство  | Всего       |               |   |                                    |            |              |              |                                   |            |
| 232   |  |  | в том числе | 8110          | Основное производство   |                                    |            |              |              |                                   |            |
| 233   | 8200   | Полуфабрикаты собственного производства                          | Всего       |               |   |                                    |            |              |              |                                   |            |
| 234   |  |  | в том числе | 8210          | Полуфабрикаты собственного производства                             |                                    |            |              |              |                                   |            |
| 235   | 8300   | Вспомогательные производства                                     | Всего       |               |   |                                    |            |              |              |                                   |            |
| 236   |  |  | в том числе | 8310          | Вспомогательные производства  |                                    |            |              |              |                                   |            |

| № п/п | Подраздел |                   |             | Группа счетов |                   | Сальдо на начало отчетного периода |     | Обороты |     | Сальдо на конец отчетного периода |     |
|-------|-----------|-------------------|-------------|---------------|-------------------|------------------------------------|-----|---------|-----|-----------------------------------|-----|
|       | номер     | наименование      |             | номер         | наименование      | Д-т                                | К-т | Д-т     | К-т | Д-т                               | К-т |
| 1     | 2         | 3                 | 4           | 5             | 6                 | 7                                  | 8   | 9       | 10  | 11                                | 12  |
| 237   | 8400      | Накладные расходы | Всего       |               |                   |                                    |     |         |     |                                   |     |
| 238   |           |                   | в том числе | 8410          | Накладные расходы |                                    |     |         |     |                                   |     |

Руководитель исполнительного органа КУДАЙБЕРГЕНОВ АЛЕКСАНДР ЭДУАРДОВИЧ, Главный врач

Подпись





Утвержден

приказ

от 13.05.2019 года № 220-0

Қ.М.П. ОТАРГӨСІТІМ БІЛІМ  
СІЛТІСІК ҚАЗАҚСТАН БІЛІМ  
ДЕНСАУАТҚА ҚАТТАУ БАҚАРМАСЫ

## Пояснительная записка

Уполномоченный орган соответствующей отрасли (исполнительный орган, финансируемый из местного бюджета). Управление Здравоохранения Северо-Казахстанской области  
Наименование организации: КОММУНАЛЬНОЕ ГОСУДАРСТВЕННОЕ ПРЕДПРИЯТИЕ НА ПРАВЕ ХОЗЯЙСТВЕННОГО ВЕДЕНИЯ "КЫЗЫЛЖАРСКАЯ ЦЕНТРАЛЬНАЯ РАЙОННАЯ БОЛЬНИЦА" КОММУНАЛЬНОГО ГОСУДАРСТВЕННОГО УЧРЕЖДЕНИЯ "УПРАВЛЕНИЕ ЗДРАВООХРАНЕНИЯ АКИМАТА СЕВЕРО-КАЗАХСТАНСКОЙ ОБЛАСТИ"

Отчетный год: 2018 г.

| № п/п | Показатели |  | Обоснование  |
|-------|------------|--|--|
|       | 1          | 2  |  |
|       |            | Раздел "Показатели развития"   | 3  |
| 1     |            | Обзор отчетного периода  |  |
| 1.1   |            | Непрерывность деятельности - приводится заявление исполнительного органа Компании об: отсутствии намерений в реорганизации (слиянии, разделении, преобразовании), приватизации или ликвидации  | нет ответа   |
| 1.1.1 |            |  | нет ответа   |
| 1.1.2 |            | отсутствии обязательств, исполнение которых повлекло выбытие активов в объемах, несовместимых с возможностью осуществления деятельности в существующих масштабах   | нет ответа   |
| 1.2   |            | Прекращенная деятельность - прекращенной деятельностью является компонент предприятия, который либо выбыл, либо классифицируется как предназначенный для продажи, и представляет собой отдельный значительный вид деятельности или географический район ведения операций | нет ответа   |
| 1.3   |            | Доходность инвестированных средств - приводится расчет показателей, характеризующих стоимость и доходность одной акции, а также доходность инвестированных в ТОО или государственное предприятие средств   | нет ответа   |
| 1.4   |            | Рынок - приводится анализ рынка, на котором функционирует Компания   | нет ответа   |
| 1.5   |            | Казахстанское содержание - приводится перечень товаров, работ и услуг казахстанского происхождения, закупаемых у казахстанских компаний  | товары, закупаемые у отечественных производителей: мука, хлеб, хлебобулочные изделия, молоко, сливки, сметана, масло сливочное, растительное, кисломолочные изделия, мясо, колбасные изделия, яйца куриные, соль, соки, медикаменты Услуги шиномонтажные услуги, казахтелеком (услуги связи), ТОО "Жигер" (вода, канализация), электроснабжение, ремонт автотранспорта, мелтехника |
| 2     |            | Цели, задачи и ключевые показатели   |  |

|       |   |   |
|-------|---|---|
| 2.1   | Цели, задачи и ключевые показатели Компании на отчетный период - приводится обоснование целей, задач и ключевых показателей, вытекающие из доверенных уполномоченным органом соответствующей отрасли или местным исполнительным органом (исполнительным органом, финансируемым из местного бюджета) ориентиров (событий, условий)   | Цель улучшения качества медицинской помощи в регионе, расширение спектра оказываемых платных услуг путем повышения профессионального уровня медицинского персонала и внедрение новых моделей приборов и систем. Улучшение состояния здоровья, путем предоставления высококвалифицированной медицинской стационарной, амбулаторно-поликлинической помощи, консультативно-диагностической помощи.   |
| 3     | <b>Программа реализации</b>   |   |
| 3.1   | <b>Реализуемые продукты:</b>  |   |
| 3.1.1 | наименование продукта, его основные характеристики, функциональное назначение и область применения  | КРП на ПХВ "Кызылжарская центральная районная больница" является самостоятельной многопрофильной лечебно-профилактической организацией состоит из стационара, поликлиники, 9 врачебных амбулаторий, 10 фельдшерско-акушерских пунктов, 41 медицинских пунктов, всего 61 организации здравоохранения. Стационар на 95 коек: хирургическое отделение на 25 коек, гинекологическое отделение на 25 коек, терапевтическое отделение на 35 коек, детское отделение на 15 коек. Первичная медико-санитарная помощь состоит из доврачебной помощи населению, диагностики, лаборатории. |
| 3.1.2 | объем выпуска продукта в натуральном и стоимостном выражении, доля продукта в общем объеме реализации Компании;   | Госзаказ состоит по стационарной помощи 3250 пролечено больных, стационарозамещающей помощи 1980 больных на сумму 291466,0 тыс., первичная медико-санитарная помощь населению на сумму 607908,0 тыс.тенге, сумма СКПН (стимулирующий компонент подушевого норматива) 46575,0 тыс. тенге, скорая помощь на сумму 26716,0 тыс.тенге, вис КРПН-15795,0 тыс. тенге.   |
| 3.1.3 | соответствие продукции (продукта) техническим регламентам, стандартам, договорам (контрактам); работе, проводимой по получению необходимых сертификатов соответствия и т.д.   | Для занятия медицинской деятельностью имеется государственная лицензия №0003215 от 11 декабря 2009 г. Орган выдавший лицензию- Управление здравоохранения Северо-Казахстанской области.   |
| 3.2   | <b>Ценовая (тарифная) политика</b>  |   |
| 3.2.1 | обоснование цен (тарифов) реализации исходя из: законодательства (требования законодательства Республики Казахстан по утверждению (установлению) или согласованию с уполномоченными государственными органами соответствующей отрасли, включая утверждение предельных нормативов рентабельности и (или) установление минимального или максимального уровня цен (тарифов) на отдельные | Комплексный подушевой норматив на оказание медицинской помощи сельскому населению в расчете на 1 прикрепленного человека в месяц 1948,29 тенге, в том числе гарантированная часть комплексного подушевого норматива 1848,29 тенге, стимулирующая часть комплексного норматива 100 тенге.  |
| 3.2.2 | социальной значимости продукта (цены (тарифы) являются субсидируемыми, информация о размере субсидий на единицу реализованного продукта   | нет ответа  |
| 3.3   | <b>Потребители</b>  |   |
| 3.3.1 | характеристика потребителей, включая их платежеспособность, то есть способность потребителей полностью выполнять свои обязательства по платежам, наличие у них денежных средств, необходимых и достаточных для выполнения этих обязательств перед Компанией   | Потребителями медицинских услуг является сельское население Кызылжарского района, которое прикреплено по месту жительства.  |
| 3.3.2 | характер спроса: равномерный или сезонный   | равномерный   |
| 3.3.3 | потенциальные потребители (клиенты, покупатели, заказчики продукции)  | жители Кызылжарского района   |



|       |   |  |  |
|-------|---|--|--|
| 4     | <b>Исполнение программы реализации</b>  |  | План по выполнению госзаказа доводит Комитет оплаты медицинских услуг. |
| 4.1   | обоснование выполнения объемов реализации исходя из доведенных уполномоченным органом соответствующей отрасли (исполнительным органом, финансируемым из местного бюджета) ориентиров (событий, условий) и ключевых показателей                        |  |  |
| 4.2   | ситуации на рынке   |  | нет ответа   |
| 4.3   | заключенных договоров, предварительных соглашений с потребителями и иных условий  |  | нет ответа   |
| 5     | <b>Раздел "Агрегированные показатели"</b>   |  |  |
|       | <b>Дивиденды (распределение части чистой прибыли)</b>   |  |  |
| 5.1   | Дивиденды: обоснование планируемых к начислению в планируемом периоде дивидендов на акции или планируемого дохода на доли участия, или части чистой прибыли государственного предприятия, планируемой к перечислению в бюджет                         |  | нет ответа   |
| 6     | <b>Основные показатели финансово-хозяйственной деятельности</b>   |  |  |
| 6.1   | <b>Показатели деятельности</b>  |  |  |
| 6.1.1 | Рентабельность собственного капитала - приводится расчет рентабельности собственного капитала, при этом рекомендуется использовать следующую формулу $ROE = \frac{(\text{Чистая прибыль})}{(\text{Средняя стоимость собственного капитала})} * 100\%$ |  | нет ответа   |
| 6.1.2 | Рентабельность активов - приводится расчет рентабельности активов, при этом рекомендуется использовать следующую формулу: $ROA = \frac{(\text{Чистая прибыль})}{(\text{Средняя стоимость активов})} * 100\%$  |  | нет ответа   |
| 6.1.3 | Рентабельность продаж - приводится расчет рентабельности продаж, при этом рекомендуется использовать следующую формулу: $ROS = \frac{(\text{Чистая прибыль})}{(\text{Выручка})} * 100\%$  |  | нет ответа   |

|       |   |   |
|-------|---|---|
| 6.1.4 | Финансовый рычаг (финансовый леверидж) и эффект финансового рычага (финансового левериджа) - приводится расчет финансового рычага (финансового левериджа), эффекта финансового рычага (финансового левериджа), при этом для расчета указанных показателей рекомендуется использовать следующие формулы: Финансовый рычаг (финансовый леверидж): $FR = \frac{Z}{K + Z}$ (Заемный капитал)/(Собственный капитал) Эффект финансового рычага (финансового левериджа): $ЭФР = (1 - KН) * (ROA - ЦЗК) * FR$ | нет ответа  |
| 6.1.5 | ЕВITDA - приводится расчет показателя ЕВITDA, при этом рекомендуется использовать следующую формулу: $ЕВITDA = ЧП + КПН - КПН_{из} + НВЗ + А$   | нет ответа  |
| 6.2   | Расходы приводятся информация о расходах, в том числе, себестоимости реализованной продукции, административных расходах, расходах по вознаграждениям и прочим расходам  | Расходы больницы составляют: заработная плата с налогами 649316,0 тыс. тенге или 69,9% приобретение продуктов питания на сумму 14117,0 тыс. тенге или 1,4%, медикаменты на сумму 115881,0 тыс. тенге или 11,8%, приобретение товаров на сумму 17418,0 тыс. тенге или 1,8%, коммунальные расходы 33270,0 тыс. тенге или 3,3%, прочие расходы на сумму 116457,0 тыс. тенге 11,8%.   |
| 7     | Инвестиционный (инновационный) план   |   |
| 7.1   | Информация об инвестиционных (инновационных) проектах   | нет ответа  |
| 7.1.1 | приводится обоснование исполнения в отчетном периоде инвестиционных (инновационных) проектов, в том числе указываются мероприятия, связанные с реализацией инвестиционных (инновационных) проектов, например приобретение (создание) основных средств, приобретение долевых инструментов дочерних организаций, в разрезе участников, источников финансирования, стоимости проекта, датах начала его   |   |
| 7.1.2 | указывается стоимость инвестиционного (инновационного) проекта и источники его финансирования, в том числе собственные (прибыль, амортизация), заемные средства (бюджетный кредит; облигационный заем, кредиты банков и кредиты организаций; лизинг и финансовая аренда, прочие заимствования, а также условия привлечения)   | нет ответа  |
| 8     | Раздел "Основные показатели текущего года"  |   |
| 8.1   | Персонал<br>Численность: приводится обоснование отклонений фактической численности от плановой, в том числе в разрезе: работников, занятых в производстве продукции; административного персонала, прочих работников, состоящих в штате; работников, не состоящих в штате, кроме того, приводится обоснование планируемых расходов, связанных с оплатой вознаграждений членам Совета   | Штатная численность предприятия рассчитывается согласно приказа МЗ РК №238 от 07.04.2010 г. "Об утверждении типовых штатов и штатных нормативов организаций здравоохранения". Всего штатная численность на 2018 год 640 единиц, в том числе врачи 74,25 ед, фельдшер персонал 286,0 ед, младший персонал 123,0 ед, прочий персонал 156,75 ед.   |
| 8.2   | Оплата труда: приводится обоснование обоснование фактических расходов от планируемых по оплате труда работников, в том числе в разрезе: работников, занятых в производстве продукции; административного персонала, прочих работников, состоящих в штате, работников, не состоящих в штате, кроме того, приводится обоснование планируемых расходов, связанных с оплатой вознаграждений членам Совета  | Системой оплаты труда работников организации, содержащихся за счет средств государственного бюджета является повременная или сдельная система труда. Должностные оклады организации определяются на основании Постановления Правительства Республики Казахстан от 31 декабря 2015 года №1193. Фонд оплаты труда работников организации определяется из должностного оклада, доплат и надбавок за условия труда, пособия на оздоровление к ежегодному оплачиваемому трудовому отпуску в размере одного должностного оклада, компенсаций, предусмотренных нормативно-правовыми актами РК. |



|       |   |   |
|-------|---|---|
| 8.3   | Производительность труда: приводится расчет производительности труда, при этом рекомендуется использовать следующую формулу: $T = [EBITDA] / [\text{среднесписочная численность персонала}]$  | нет ответа  |
| 8.4   | Рост (снижение) производительности труда: в качестве показателя, характеризующего рост (снижение) производительности труда рекомендуется использовать коэффициент опережения темпа роста (снижения) производительности труда по сравнению с темпом роста (снижения) расходов, связанных с оплатой труда, за определенный период времени, который рассчитывается по формуле: $Kop = [\text{индекс изменения производительности труда}] / [\text{индекс изменения расходов, связанных с оплатой труда}]$                          | нет ответа  |
| 8.5   | Относительная экономия (перерасход) оплаты труда: приводится расчет относительной суммы экономии (перерасхода) оплаты труда в связи с изменением соотношений между темпами роста производительности труда и расходов, связанных с его оплатой, расчет производится по формуле: $E = 3 \cdot \Delta \text{Пл} * ((\Delta \text{п} - \Delta \text{тр}) / \Delta \text{п})$  |   |
| 8.6   | Текущая кадров: приводится расчет уровня текучести кадров, который определяется делением числа работников Организации, выбывшие (увольнение) которых связано с причинами, относимым к текучести (по собственному желанию, за нарушение трудовой дисциплины, но не по причинам, вызванным производственной потребностью, например, сокращение штата), на среднесписочное число работников за тот же период: $\text{Утек} = (\text{число выбывших (увольненных) работников}) / (\text{среднесписочное число работников}) * 100\%$ | нет ответа  |
| 8.7   | Повышение квалификации: раскрывается информация о фактических мероприятиях, связанных с повышением квалификации персонала, также приводится обоснование расходов, связанных с профессиональной подготовкой, переподготовкой и повышением квалификации работников  | расходы на повышение квалификации медицинских работников в 2018 году составляют 2929 тыс. тенге, 49 человек |
| 8.8   | Создание новых рабочих мест: приводится информация о событиях и (или) условиях, приводящих к созданию новых рабочих мест  | нет ответа  |
| 8.9   | Социальная программа: приводится обоснование мероприятий, связанных с реализацией социальной программы, также приводится обоснование отклонений фактического выбытия денег от планируемого и (или) расходов, связанных с их реализацией   | нет ответа  |
| 9     | Требования  |   |
| 9.1   | Обоснование отклонений фактической суммы требований от планируемой на конец очередного  |   |
| 9.1.1 | характеристика должников, планируемые резервы (привизии), сформированные против сомнительных и безнадежных требований (дебиторской задолженности)   | нет ответа  |
| 9.1.2 | мероприятия по истребованию задолженности, срок исполнения которой истек  | нет ответа  |

|       |  |  |
|-------|--|--|
| 9.1.3 | информация о наличии обеспечения исполнения требований (залог, залог, гарантии и т.д.)   | нет ответа   |
| 10    | <b>Обязательства</b>   | нет ответа   |
| 10.1  | обосновывается потребность в деньгах, мероприятия по привлечению денег и направления их выбытия. В случае проведения операций с временно свободными деньгами рекомендуется дополнить информацией, раскрывающей сумму временно свободных денег, направления их использования (размещение во вклады, приобретение финансовых активов, оказание временной финансовой помощи, доходность, сроки  | нет ответа   |
| 11    | <b>Деньги</b>  | Средства на содержание организации поступают из республиканского бюджета на стационарную и стационарозамещающую помощь, на оказание первичной медико-санитарной помощи, на скорую и неотложную помощь, так же средства поступают от оказания платных медицинских услуг, не входящих в гарантированный объем помощи населению.  |
| 11.1  | Поступление и выбытие денег: обосновывается отклонения фактического расхода денежных средств от планового, мероприятия по привлечению денег и направления их выбытия   | нет ответа   |
| 12    | <b>Остатки готовой продукции</b>   | нет ответа   |
| 12.1  | приводится обоснование остатков готовой продукции исходя из специфики отрасли, особенностей технологического процесса, заключенных договоров, предварительных соглашений с потребителями и иных условий. В случае, если остатки готовой продукции не планируются, или если в связи с особенностями деятельности Организации, остатки готовой продукции не предусматриваются, глава должна содержать следующую информацию: «Остатки готовой продукции не планируются» | нет ответа   |
| 13    | <b>План производства</b>   | На текущий год доводится план по государственному заказу. Госзаказ или гарантированный объем бесплатной медицинской помощи предоставляется гражданам Республики Казахстан за счет бюджетных средств. На 2018 год доведен план госзаказа по стационарной помощи пролечить 3250 человек и по стационарозамещающей помощи 1870 человек. Оказание амбулаторно-поликлинической помощи населению, консультативно-диагностической помощи. |
| 13.1  | приводится обоснование выполнения плана производства (в разрезе продуктов) исходя из доведенных уполномоченным органом соответствующей отрасли (исполнительным органом, финансируемым из местного бюджета) ориентиров (событий, условий) и ключевых показателей, ситуации на рынке, заключенных договоров, предварительных соглашений с потребителями, наличия остатков готовой продукции, незавершенного производства и иных условий                                | нет ответа   |
| 14    | <b>Затраты на производство (указывается для Компаний, выпускающих продукцию)</b>   | нет ответа   |
| 14.1  | Запасы: приводится обоснование отклонений расходов основных видов товарно-материальных запасов, используемых в процессе производства продукта, от планируемых в стоимостном выражении  | нет ответа   |
| 14.2  | Оплата труда работников: приводится обоснование отклонений фактических затрат, связанных с оплатой труда и другими выплатами, не носящими постоянного характера затрат от планируемых  | нет ответа   |
| 14.3  | Работы (услуги), полученные от подрядчиков: приводится обоснование отклонений фактических затрат от планируемых затрат.  | нет ответа   |
| 14.4  | Прочие затраты, связанные с основным производством: приводится перечень и обоснование прочих затрат  | нет ответа   |



|      |   |   |
|------|---|---|
| 14.5 | Вспомогательное производство: приводится информация о затратах производств, связанных с обслуживанием основного производства (ремонтные работы, перевозка грузов, подкачка воды, строительный участок на заводе, электростанция, котельная и т.д.)  | нет ответа  |
| 14.6 | Наскладные расходы: приводится информация о затратах, которые сопровождают, сопутствуют основному производству, но не связаны с ним напрямую. К ним относятся: заработная плата аппарата управления и обслуживающего персонала, затраты связанные с использованием энергии (электрической и тепловой), текущий ремонт, амортизация нематериальных активов и основных средств и иные затраты | Весь бюджет больницы составляет вместе с платными услугами 1315366,0 тыс.тенге: заработная плата с налогами составляет 69,9%, коммунальные услуги и прочие услуги составляют 30,1%.   |
| 15   | Затраты на производство (указывается для Компаний, оказывающих услуги)  |   |
| 15.1 | Запасы: приводится обоснование потребности в основных видах товарно-материальных запасов, используемых в процессе производства продукта, а также планируемых объемах их потребления в стоимостном выражении   | приобретение продуктов питания рассчитано согласно натурального набора продуктов питания, утвержденного Постановлением Правительства Республики Казахстан от 26 января №128 "Об утверждении нормы питания и минимальных норм оснащения мягким инвентарем тсударственных организаций здравоохранения Республики Казахстан" приобретение медикаментов и прочих средств медицинского назначения определены с целью реализации Постановления Правительства РК от 15 декабря 2009 года №1236 "Об утверждении гарантированного объема". |
| 15.2 | Оплата труда работников: приводится обоснование отклонений фактических затрат, связанных с оплатой труда и другими выплатами, не несущими постоянного характера от планируемых  | нет ответа  |
| 15.3 | Работы (услуги), полученные от подрядчиков: приводится обоснование отклонений фактических затрат от планируемых затрат.   | нет ответа  |
| 15.4 | Амортизация: приводится обоснование затрат, связанных с амортизацией нематериальных активов и основных средств  | нет ответа  |
| 15.5 | Обслуживание и ремонт ОС: приводится обоснование затрат, связанных с обеспечением работы оборудования   | Заключен договор на техническое обслуживание медицинского оборудования.   |
| 15.6 | Энергия: приводится обоснование планируемых затрат, связанных с потреблением электрической и тепловой энергии   | договор на энергообеспечение заключен с ТОО "Севказэнергообит" цена 1 квт 16,28 тенге, приобретение угля по цене 6390 тенге за 1 тонну.   |
| 15.7 | Водоснабжение, канализация и затраты по иным коммунальным услугам: приводится обоснование планируемых затрат, связанных с потребляемым объемом воды, услуг канализации и иным коммунальным услугам  | Договор на водоснабжение и сточные воды заключен с КТП на ПХВ "Жигер" стоимость 1м3 воды 939 тенге, сточных вод 237 тенге.  |
| 15.8 | Транспортные услуги: приводится обоснование затрат, связанных с планируемыми к потреблению транспортными услугами   | нет ответа  |

|       |   |   |
|-------|---|---|
| 15.9  | Услуги связи: приводится обоснование затрат, связанных с потреблением услуг связи   | Договор на оплату услуг связи заключен на сумму 11499,0 тыс. тенге  |
| 15.10 | Информационные услуги: приводится обоснование затрат, связанных с потреблением информационных услуг   | Оплата за внедрение и сопровождение программ составляет 6576,0 тыс. тенге.  |
| 15.11 | Консультационные услуги: приводится обоснование затрат, связанных с потреблением консультационных услуг   | нет ответа  |
| 15.12 | Командировочные расходы: приводится обоснование затрат по возмещению расходов работников при выполнении ими служебного задания вне места постоянной работы  | Командировочные расходы рассчитаны в соответствии с Постановлением Правительства РК от 22 сентября 2000 года №428 "Об утверждении Правил о служебных командировках". Расходы составляют 3298,0 тенге. |
| 15.13 | Операционная аренда: приводится обоснование затрат, связанных с активами, принятыми в операционную аренду   | нет ответа  |
| 15.14 | Пожарная безопасность и соблюдение специальных требований: приводится обоснование затрат, связанных с выполнением требований пожарной безопасности и соблюдению специальных требований  | расходы составляют 120,0 тыс. тенге   |
| 15.15 | Охрана труда и техника безопасности: приводится обоснование затрат, связанных с поддержанием (созданием) соответствия трудового процесса и производственной среды требованиям безопасности и охраны труда при выполнении работником трудовых обязанностей   | нет ответа  |
| 15.16 | Страхование: приводится обоснование затрат, связанных с потреблением страховых услуг  | расходы по страхованию сотрудников составляют 1624,0 тыс. тенге   |
| 15.17 | Прочие затраты, связанные с основным производством: приводится перечень и обоснование прочих затрат   | нет ответа  |
| 16    | <b>Доходы</b>   |   |
| 16.1  | Доходы: приводится обоснование отклонений фактически полученных доходов от планируемых, которые рекомендуются раскрыть: доходы по государственному заданию, доходы от реализации продукции государственным учреждениям, доходы от реализации продукции прочим потребителям, доходы в виде вознаграждений, доходы по дивидендам, доходы от безвозмездно полученных активов, доходы от выбытия активов, доходы от операционной аренды, доходы по курсовой разнице и прочие планируемые доходы | доходная часть состоит из госзаказа и платных услуг 1038799,0 тыс. тенге  |
| 17    | <b>Административные расходы</b>   |   |



|       |  |   |
|-------|--|---|
| 17.1  | Запасы: приводится обоснование отклонений фактических затрат основных видов товарно-материальных запасов, используемых в процессе производства продукта от планируемых, в стоимостном выражении    | запасы по административным расходам составляют 1095,0 тыс. тенге, в т.ч. приобретение ГСМ на сумму 615,0 тыс. тенге |
| 17.2  | Оплата труда работников: приводится обоснование отклонений фактических затрат, связанных с оплатой труда и другими выплатами, не носящими постоянного характера от планируемых                     | расходы на заработную плату составляют 28419,0 тыс. тенге   |
| 17.3  | Приводится обоснование по выплате вознаграждения членам Совета директоров (наблюдательного совета)   | нет ответа  |
| 17.4  | Амортизация: приводится обоснование затрат, связанных с амортизацией нематериальных активов и основных средств   | нет ответа  |
| 17.5  | Обслуживание и ремонт ОС: приводится обоснование затрат, связанных с обеспечением работы оборудования  | нет ответа  |
| 17.6  | Энергия: приводится обоснование планируемых затрат, связанных с потреблением электрической и тепловой энергии  | нет ответа  |
| 17.7  | Водоснабжение, канализация и затраты по иным коммунальным услугам: приводится обоснование планируемых затрат, связанных с потребляемым объемом воды, услуг канализации и иным коммунальным услугам | нет ответа  |
| 17.8  | Транспортные услуги: приводится обоснование затрат, связанных с планируемыми к потреблению транспортными услугами  | нет ответа  |
| 17.9  | Операционная аренда: приводится обоснование затрат, связанных с активами, принятыми в операционную аренду  | нет ответа  |
| 17.10 | Услуги связи: приводится обоснование затрат, связанных с потреблением услуг связи  | Расходы на услуги связи составляют 595,0 тыс. тенге   |

|       |  |   |
|-------|--|---|
| 17.11 | Информационные услуги: приводится обоснование затрат, связанных с потреблением информационных услуг  | нет ответа  |
| 17.12 | Повышение квалификации работников: приводится обоснование затрат, связанных с повышением квалификации работников   | нет ответа  |
| 17.13 | Командировочные расходы: приводится обоснование затрат по возмещению расходов работников при выполнении ими служебного задания вне места постоянной работы                             | нет ответа  |
| 17.14 | аудиторские услуги: приводится обоснование затрат по аудиторским услугам   | нет ответа  |
| 17.15 | Банковские услуги: приводится обоснование затрат по услугам банка  | Расходы на банковские услуги составляют 1120,0 тыс. тенге |
| 17.16 | Пожарная безопасность и соблюдение специальных требований: приводится обоснование затрат, связанных с выполнением требований пожарной безопасности и соблюдению специальных требований | нет ответа  |
| 17.17 | Представительские расходы: приводится обоснование затрат, связанных с представительскими расходами   | нет ответа  |
| 17.18 | Страхование: приводится обоснование затрат, связанных с потреблением страховых услуг   | нет ответа  |
| 17.19 | Благотворительная и спонсорская помощь: приводится обоснование затрат, связанных с выплатой материальной помощи  | нет ответа  |
| 17.20 | Прочие затраты, связанные с основным производством: приводится перечень и обоснование прочих затрат  | нет ответа  |
| 18    | Расходы по вознаграждениям   |   |



|      |  |   |
|------|--|---|
| 18.1 | Расходы по вознаграждениям: приводится обоснование расходов, связанных с начислением кредиту вознаграждений за привлеченные ресурсы, полученные гарантии и иные расходы аналогичного экономического содержания   | нет ответа  |
| 19   | <b>Прочие расходы</b>  | нет ответа  |
| 19.1 | Прочие расходы: приводится обоснование прочих расходов, например, по – провозимым (резервами), сформированным против сомнительных и безнадежных требований, – выбытию активов, – обесценению активов, – курсовым разницам; – инвестициям, учитываемым методом долевого участия; – прекращенной деятельностью и прочим расходам, например: по маркетингу и рекламе, по реализации, судебным издержками и т.д. |   |
| 20   | <b>Налоги и другие платежи в бюджет</b>  | нет ответа  |
| 20.1 | Налоги и другие обязательные платежи в бюджет: приводится обоснование фактически начисленных налогов, в том числе базы для исчисления каждого планируемого к уплате налога, кроме того, приводится информация о налогах, срок уплаты которых истек   |   |
| 20.2 | Налоги и социальные отчисления: приводится обоснование фактически начисленных налогов, в том числе приводятся базы для исчисления начисляемых налогов  | Социальный налог уплачивается в размере 6% за минусом 10% пенсионных отчислений, социальное страхование в размере 5% за минусом 10% пенсионных отчислений |

Руководитель исполнительного органа: КУДАЙБЕРТЕНОВ АЛЕКСАНДР ЭДУАРДОВИЧ, Главный врач

Подпись

